

## Herzlich Willkommen bei der Seitenadministration von page|control

<b>Webadresse:</b>	
<b>Administration:</b>	
<b>Benutzername:</b>	
<b>Passwort:</b>	

### 1. Anmelden am Content Management System (CMS)

### 2. Startseite

### 3. Seiten bearbeiten

- Neue Seite
- Untermenüpunkt Hauptmenüpunkt
- Seiteneigenschaften / -struktur bearbeiten
- Inhalte bearbeiten
- Seiten mit Inhalt befüllen

### 4. Feinheiten (Verlinkungen, Verknüpfungen etc.)

- Interne Verknüpfung (Link zu eigener Seite)
- PDF verlinken
- Verknüpfung zu einer Mail, Homepage etc.

### 5. Lesezeichen einfügen

### 6. Bilder einfügen

### 7. Tabelle einfügen und bearbeiten

### 8. Flash und Medienobjekt

### 9. Sonderzeichen

### 10. Löschen, Speichern und HTML-Code (Quelltext)

### 11. Datenbanken

# 1. Anmelden

Benutzername und Passwort eintragen, auf „**anmelden**“ klicken!

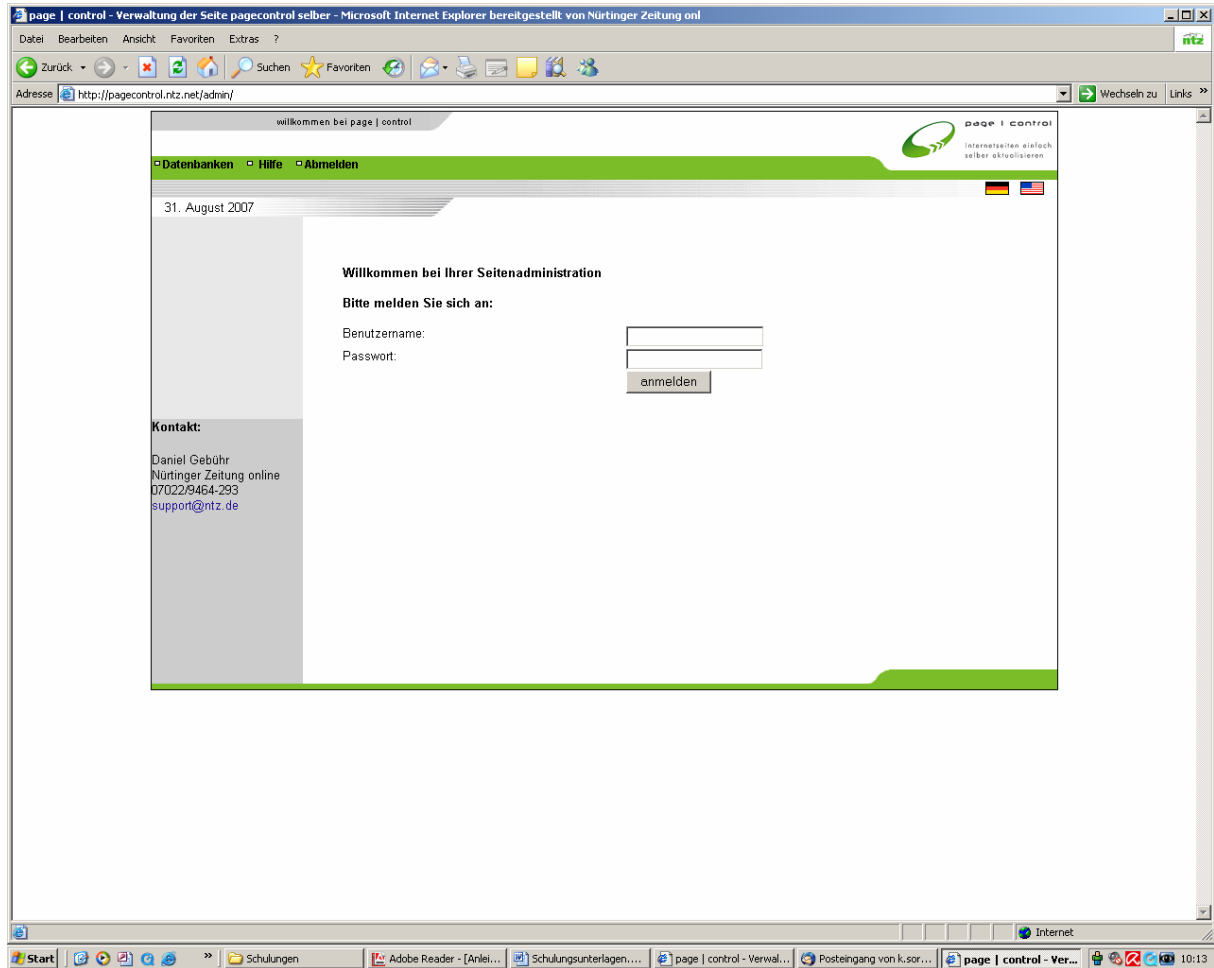

## 2. Startseite

willkommen bei page | control

page | control  
Internetseiten einfach selber aktualisieren

Startseite | Seiten bearbeiten | Datenbanken | CRM | Ad-Server | Benutzer | Hilfe | Abmelden

30. August 2007

**Willkommen bei Ihrer Seitenadministration**

Mit diesem Programm können Sie schnell und einfach Änderungen an Ihren Internet-Seiten vornehmen.

Letzte Änderung an der Software: Juli 2005

**Viel Erfolg!**

Wichtige Änderungen:

- April 2005: Überarbeitung der Gästebücher: Jede Seite kann Gästebuch werden.
- März 2005: Umfrage-Editor ist fertig und kann ab sofort gebucht werden.
- März 2005: Bildergalerien wurden deutlich überarbeitet, vereinfacht und die Bildgrößen der Vorschau wurden verlustfrei verringert.
- Oktober 2004: Editor kann ab jetzt mit neuen Sicherungskopien umgehen
- Oktober 2004: Statistiken verbessert

**Kontakt:**

Daniel Gebühr  
Nürtinger Zeitung online  
07022/9464-293  
support@ntz.de

**Letzte Änderungen in Ihrer Homepage**

03. 08. 2007 Inhalt von Seite Testseite4 geändert  
12:00:49 Uhr Durchgeführt von geuehr

03. 08. 2007 Seiteninhalt in Seite Testseite4  
11:58:51 Uhr eingefügt  
Durchgeführt von geuehr

03. 08. 2007 Seiteninhalt in Seite Testseite4  
11:57:51 Uhr eingefügt  
Durchgeführt von geuehr

03. 08. 2007 Seite Testseite4 geändert  
11:42:41 Uhr Durchgeführt von geuehr

03. 08. 2007 Seite Testseite2 geändert  
11:42:32 Uhr Durchgeführt von geuehr

03. 08. 2007 Seite Testseite4 geändert  
11:42:00 Uhr Durchgeführt von geuehr

03. 08. 2007 Seite Testseite2 erzeugt  
11:41:35 Uhr Durchgeführt von geuehr

03. 08. 2007 Seite Testseite2 erzeugt  
11:41:05 Uhr Durchgeführt von geuehr

02. 08. 2007 Seite Testseite geändert  
14:14:17 Uhr Durchgeführt von geuehr

02. 08. 2007 Inhalt von Seite Das System geändert  
10:30:38 Uhr Durchgeführt von geuehr

02. 08. 2007 Inhalt von Seite Das System geändert  
10:29:46 Uhr Durchgeführt von geuehr

02. 08. 2007 Inhalt von Seite Testseite geändert  
10:29:13 Uhr Durchgeführt von geuehr

02. 08. 2007 Inhalt von Seite Testseite geändert  
10:28:47 Uhr Durchgeführt von geuehr

02. 08. 2007 Inhalt von Seite Testseite geändert  
10:28:19 Uhr Durchgeführt von geuehr

04. 07. 2007 Seite Startseite geändert  
16:43:30 Uhr Durchgeführt von geuehr

04. 07. 2007 Seite Startseite geändert  
16:43:24 Uhr Durchgeführt von geuehr

04. 07. 2007 Seite Startseite geändert  
16:43:15 Uhr Durchgeführt von geuehr

04. 07. 2007 Seite Testseite geändert  
16:42:52 Uhr Durchgeführt von geuehr

04. 07. 2007 Seite Testseite geändert  
16:42:35 Uhr Durchgeführt von geuehr

Auf der Startseite finden Sie verschiedene Informationen über die letzten Änderungen der Seite, Ansprechpartner bei programmtechnischen Problemen und das Hauptmenü. Wenn Sie mal nicht mehr weiterkommen steht auch eine Online-Hilfe unter „Hilfe“ zur Verfügung.

### 3. Seiten bearbeiten

„Seiten bearbeiten“ anklicken.

willkommen bei page | control

page | control  
Internetseiten einfach selber aktualisieren

30. August 2007

Seiten bearbeiten

Ein Datenbankfehler ist aufgetreten. Bitte an webrmaster@ntz.de wenden  
Bitte wählen Sie links eine Aktion aus

Übersicht über die zuletzt bearbeiteten Seiten

Titel	Pfad	Letzte Bearbeitung	Letzter Bearbeiter
Testseite4	/Testseite4	2007-08-03 12:00:49	1000
Testseite2	/Testseite2	2007-08-03 11:42:32	1000
Testseite	/Testseite	2007-08-02 14:14:17	1000
Das System	/Das_System	2007-08-02 10:50:58	1000
Startseite	/Startseite	2007-07-04 16:43:30	1000
testumfrage	/testumfrage	2007-06-18 08:54:36	1000
Urnfrage_test	/Urnfrage_test	2007-06-18 08:49:11	1000
Aktuell	/Aktuell	2007-05-23 13:54:30	1000
newsagentV2	/Aktuell/newsagentV2	2007-05-23 13:50:09	
Mensaplan	/Das_System/Mensaplan	2007-05-15 11:32:48	
Dies ist 'Ä' Ö-Ü/ä; ö; ü>ö	/Startseite/Dies_ist_'Ä'_Ö-Ü/ä; ö; ü>ö	2007-04-10 08:46:10	
Bildergalerie	/Bildergalerie	2007-04-03 11:35:46	
Galerie	/Aktuell/Nachrichten/Galerie	2007-04-03 11:35:34	
Reisekosten	/Aktuell/Reisekosten	2007-03-27 09:54:25	
Anfrage	/Partner/Anfrage	2007-03-21 14:25:12	
Zeitsteuerung	/Partner/Zeitsteuerung	2007-03-21 14:22:32	
Testseite	/Aktuell/Entwicklungsstand/Testseite	2007-03-16 10:48:15	
noch ein subtest	/Aktuell/Nachrichten/noch_ein_subtest	2007-02-16 14:40:21	
Referenzen	/Referenzen	2007-02-15 14:41:12	1004
Preisübersicht	/Preisuebersicht	2007-01-08 13:41:47	1004

Auf dieser Seite müssen Sie entscheiden, was Sie verändern möchten:

- Neue Seite
- Seiteneigenschaften
- Inhalte bearbeiten

#### Neue Seite

Wie der Name schon sagt, müssen Sie diesen Menüpunkt wählen, wenn Sie eine neue, noch nicht bestehende Seite erzeugen wollen. Hier unterscheiden wir zwischen dem Anlegen einer Seite als Hauptmenüpunkt oder als Untermenüpunkt.

## Hauptmenüpunkt

In dieser Maske werden folgende Eigenschaften festgelegt:

- Seitentitel für Navigation
- Überschrift Seitentitel des Windows-Fensters
- Art des Menüpunktes (Haupt-oder Untermenüpunkt)

**Seitenart**

- WYSIWYG-Seite Standardseite
- News-Seite: Zum Einstellen von Nachrichten
- Bildergalerie-Seite: Zum Anlegen von Bildergalerien
- Extern-Link : Setzt einen Link auf eine fremde Seite statt auf eine eigene.

**Schlüsselworte:** wichtig für die Suchmaschinen (müssen nur auf den Hauptmenüseiten ausgefüllt werden, erscheinen dann automatisch auf den entspr. Unterseiten).

**Navigation:** Seite wird nur angezeigt, wenn sie angeklickt ist.

**Vererbung:** Soll Tipparbeit beim Anlegen neuer Seiten ersparen.

Zum Anlegen der Seite einfach auf Absenden klicken.

## Untermenüpunkt

Hier wird bei Art des Menüpunkts „Untermenü“ gewählt. Dann erscheint zusätzlich die Seitenzuordnung, in der die Einsortierung des Menüpunkts in die Menü-Struktur erfolgt.

### Seitenart

- WYSIWYG-Seite Standardseite
- News-Seite: Zum Einstellen von Nachrichten
- Bildergalerie-Seite: Zum Anlegen von Bildergalerien
- Extern-Link : Setzt einen Link auf eine fremde Seite statt auf eine eigene.

Zum Anlegen der Seite einfach auf Absenden klicken.

page | control - Verwaltung der Seite pagecontrol selber - Microsoft Internet Explorer bereitgestellt von Nürtinger Zeitung online

Adresse [http://pagecontrol.ntz.net/admin/index.php?action=page\\_form](http://pagecontrol.ntz.net/admin/index.php?action=page_form)

**Neue Seite**

Seiteneigenschaften und -struktur bearbeiten

Angezeigter Text

**Titel**

wird in der Navigation angezeigt!

**Überschrift**

wird im Seitentitel angezeigt!

**Art des Menüpunkts**

**Seitenart**

WYSIWYG-Editor

News-Seite

Bildergalerie-Seite

Umfragen-Seite

Formularseite

Gästebuch

Achtung: Wenn Sie hier die Markierung ändern, werden die Inhalte nicht mehr angezeigt!

**Extern-Link**

Setzt einen Link auf eine fremde Seite statt auf eine eigene.

**Autor**

**Schlüsselwörter**

Wird von den Suchmaschinen ausgelesen

Bitte mit Komma trennen

**Seitenbeschreibung**

Wird von den Suchmaschinen ausgelesen

**Beschreibung**

Für die interne Suche und die Sitemap (falls aktiviert)

**Suchmaschinen**  Clicken Sie hier, um das Durchsuchen der Seiten für Suchmaschinen zu erlauben oder zu verbieten

**Zusatzbild**

**Navigation**  Clicken Sie hier, um die Seite in der Navigation anzuzeigen oder nicht

**Vererbung**  Clicken Sie hier, um die Seiteneigenschaften an alle darunter liegenden Seiten zu vererben

**Geschlossen?**  Seite gehört zum Geschlossenen Bereich und kann erst nach Eingabe eines Passwortes aufgerufen werden.

**Zeitsteuerung**

**Seitenzuordnung**

Bitte wählen Sie die Seite aus

- Startseite
- Testseite
- Bildergalerie
- Umfrage\_test
- testumfrage
- Testseite2
- Testseite4
- Aktuell
- Das System
- Referenzen
- Preisübersicht
- Partner
- Service
- Gästebuch
- Impressum
- Hauptmenüpunkt

**Kontakt:**

Daniel Gebühr  
Nürtinger Zeitung online  
07022/9464-293  
support@ntz.de

Start | Schulungsunterlagen.do... | page | control - Verw... | Adobe Reader - [Anleitu... | 11:40

## News-Seite

### Anlegen

Hier ist es möglich als Art des Menüpunkts „Untermenu“ oder auch „Hauptmenu“ auszuwählen.

Die Nachrichten können nun im News-Modul angelegt werden unter „Seiten bearbeiten“, „Inhalte bearbeiten“, „neue Nachricht“.

Bei den Nachrichten haben Sie die Möglichkeit, ein Bild einzufügen und einen Link zu setzen (z.B. auf eine andere Homepage).

## Bearbeiten

Bearbeitet werden die Nachrichten unter „Nachrichtenübersicht“ (d.h. bearbeiten, löschen, deaktivieren).

willkommen bei page | control

page | control  
Interessanteiten einfach selber aktualisieren

Startseite | Seiten bearbeiten | Datenbanken | CRM | Ad-Server | Benutzer | Hilfe | Abmelden

04. September 2007

**Neue Seite**  
**Seiteneigenschaften**  
**Inhalte bearbeiten**  
    > Neue Nachricht  
    > Nachrichtenübersicht  
**Randbilder**

**News-Modul**

Sie befinden sich auf der Seite **Aktuell**.

10 Nachrichten auf 1 Seite Seiten: 1

**Kollegen als Kunden** «»

[Bearbeiten](#) - [Löschen](#) - [Deaktivieren](#)

**Suchmaschinenoptimierung erfolgreich!** «»

Wie findet der Nutzer die Seiten unserer Kunden? Welche Suchworte werden verwendet und wie ist der Kunde damit platziert? Die Ergebnisse dienten bei zwei unserer Kunden als Grundlage der Suchmaschinenoptimierung - mit herausragendem Erfolg.

[Bearbeiten](#) - [Löschen](#) - [Deaktivieren](#)

**Blickpunkt Unternehmen** «»

Unsere neue Broschüre für den Einsatz von page|control in Unternehmens-Homepages ist fertig und liegt zum Download bereit.

[Bearbeiten](#) - [Löschen](#) - [Deaktivieren](#)

**Partnerprogramm** «»

Mit page|control Geld verdienen, eigene Kunden gewinnen und Bestandskunden besser betreuen - mit unserem Partnerprogramm ist viel für Sie drin!

[Bearbeiten](#) - [Löschen](#) - [Deaktivieren](#)

**Checkliste für Ihre Homepage** «»

Nicht nur für unsere Kunden, für alle Betreiber von Homepages interessant: Die Checkliste, mit der Sie Ihre Homepage für alle Anforderungen fit machen.

[Bearbeiten](#) - [Löschen](#) - [Deaktivieren](#)

**Blickpunkt Kommune** «»

Unsere neue Broschüre für den Einsatz von page|control in kommunalen Internet-Seiten ist fertig und liegt zum Download bereit.

Start | page | control - Verw... | Schulungen | Schulungsunterlagen.do... | Internet | 13:41

## Bildergalerie-Seite

### Anlegen

Auch hierbei ist es möglich als Art des Menüpunkts „Untermenu“ oder auch „Hauptmenu“ auszuwählen.

Das Anlegen der Bildergalerie erfolgt unter „Seiten bearbeiten“, „Inhalte bearbeiten“, „Neue Galerie“.

Laden Sie das Leitbild hoch und klicken auf online.

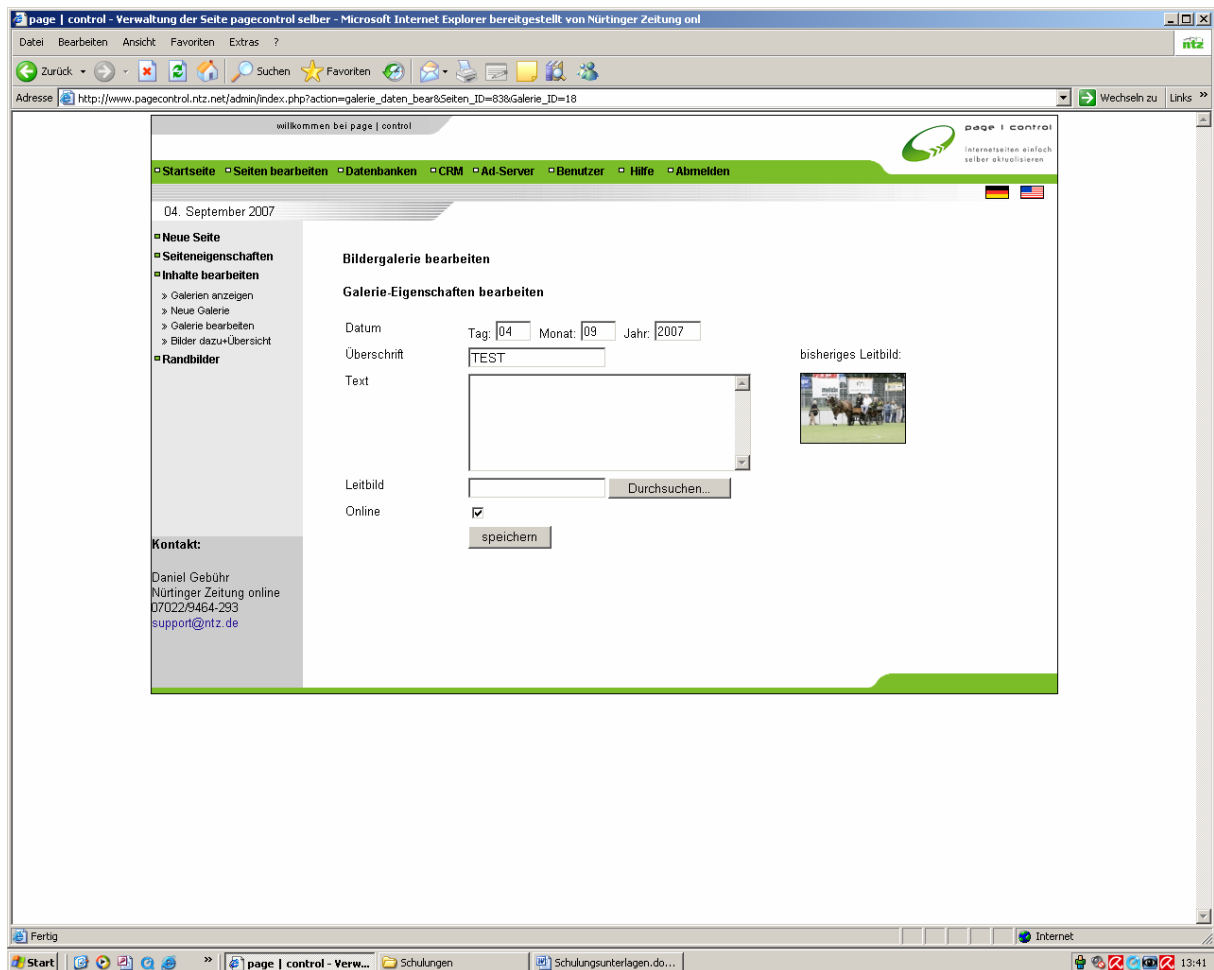

## Bearbeiten

Sie können nun Einzelbilder - aber auch (wenn es mehrere Bilder sind) Zip-Dateien hochladen.

**ACHTUNG:** Die Bildernamen dürfen keine Leer- und/oder Sonderzeichen haben, da sie sonst nicht hochgeladen werden.

Durch Markieren einzelner Bilder kann man diese löschen und drehen.

Zum Löschen der gesamten Galerie klicken Sie auf „Galerie bearbeiten“.

willkommen bei page | control

page | control  
Internetseiten einfach selber aktualisieren

04. September 2007

**Startseite** | Seiten bearbeiten | Datenbanken | CRM | Ad-Server | Benutzer | Hilfe | Abmelden

**Neue Seite**  
**Seiteneigenschaften**  
**Inhalte bearbeiten**  
» Galerien anzeigen  
» Neue Galerie  
» Galerie bearbeiten  
» Bilder dazu+Übersicht  
**Randbilder**

**Bildergalerie bearbeiten**

Zip-Datei hochladen (Endung .zip, vorher mit WinZip gepackt)  
 Einzelbild hochladen (Endung .jpg, .jpeg, .gif, .png)  
 Sortierung durchführen

< Alle markieren bzw. Markierung entfernen

<input type="checkbox"/> 0		Dateiname: online_wochenmarkt_wendlingen.jpg Größe des Bildes: 400 x 236 Pixel, 93,74 kb Größe Vorschaubild: 110 x 64 Pixel, 8,39 kb <a href="#">bearbeiten</a>	Bildbeschreibung:
<input type="checkbox"/> 5		Dateiname: online_R8U4540.JPG Größe des Bildes: 400 x 267 Pixel, 95,37 kb Größe Vorschaubild: 110 x 73 Pixel, 10,24 kb <a href="#">bearbeiten</a>	Bildbeschreibung:

↑ markierte:

- Bitte wählen
- löschen
- drehen: 90° rechts
- drehen: 90° links
- drehen: 180°

Kontakt:  
Daniel Gebühr  
Nürtinger Zeitung online  
07022/9464-293  
support@ntz.de

Start | page | control - Verw... | Schulungen | Schulungsunterlagen.doc - Microsoft Word | Internet | 13:48

## Seiteneigenschaften / -struktur bearbeiten

An dieser Stelle können Sie folgende Einstellungen vornehmen:

- Sortierung ändern, Sortier-Kennzahl eingeben, „absenden“ anklicken (Kennzahl geht in 5er Schritten von 0 ausgehend)
- Seiteneinstellungen Eigenschaften bearbeiten
- Seiten aktivieren/deaktivieren (z. B. für Seiten, die schon angelegt wurden, aber noch keinen Inhalt haben).  
Deaktivierte Seiten werden nicht angezeigt.
- Seiten löschen

Wenn alle Kriterien korrekt eingegeben wurden, die Sortierung festgelegt wurde, dann auf „Inhalte bearbeiten“ klicken.

willkommen bei page | control

30. August 2007

**Seiteneigenschaften und -struktur bearbeiten**

Zum Sortieren bitte Ziffern bei den Seiten eintragen und auf Absenden klicken

Seitentitel	Sortierung	Eigenschaften	Aktivierung	Löschen
<input type="checkbox"/> Startseite	0	Bearbeiten	Deaktivieren	Löschen
<input type="checkbox"/> Testseite	0	Bearbeiten	Deaktivieren	Löschen
<input type="checkbox"/> Bildergalerie	0	Bearbeiten	Deaktivieren	Löschen
<input type="checkbox"/> Umfrage_test	0	Bearbeiten	Deaktivieren	Löschen
<input type="checkbox"/> testumfrage	0	Bearbeiten	Deaktivieren	Löschen
<input type="checkbox"/> Testseite2	0	Bearbeiten	Deaktivieren	Löschen
<input type="checkbox"/> Testseite4	0	Bearbeiten	Deaktivieren	Löschen
<input type="checkbox"/> Aktuell	5	Bearbeiten	Deaktivieren	Löschen
<input type="checkbox"/> Das System	10	Bearbeiten	Deaktivieren	Löschen
<input type="checkbox"/> Referenzen	15	Bearbeiten	Deaktivieren	Löschen
<input type="checkbox"/> Preisübersicht	20	Bearbeiten	Deaktivieren	Löschen
<input type="checkbox"/> Partner	25	Bearbeiten	Deaktivieren	Löschen
<input type="checkbox"/> Service	30	Bearbeiten	Deaktivieren	Löschen
<input type="checkbox"/> Gästebuch	50	Bearbeiten	Deaktivieren	Löschen
<input type="checkbox"/> Impressum	55	Bearbeiten	Deaktivieren	Löschen
<input type="checkbox"/> Hauptmenüpunkt	60	Bearbeiten	Aktivieren	Löschen

Kontakt:  
Daniel Gebühr  
Nürtinger Zeitung online  
07022/9464-293  
support@ntz.de

## Inhalte bearbeiten

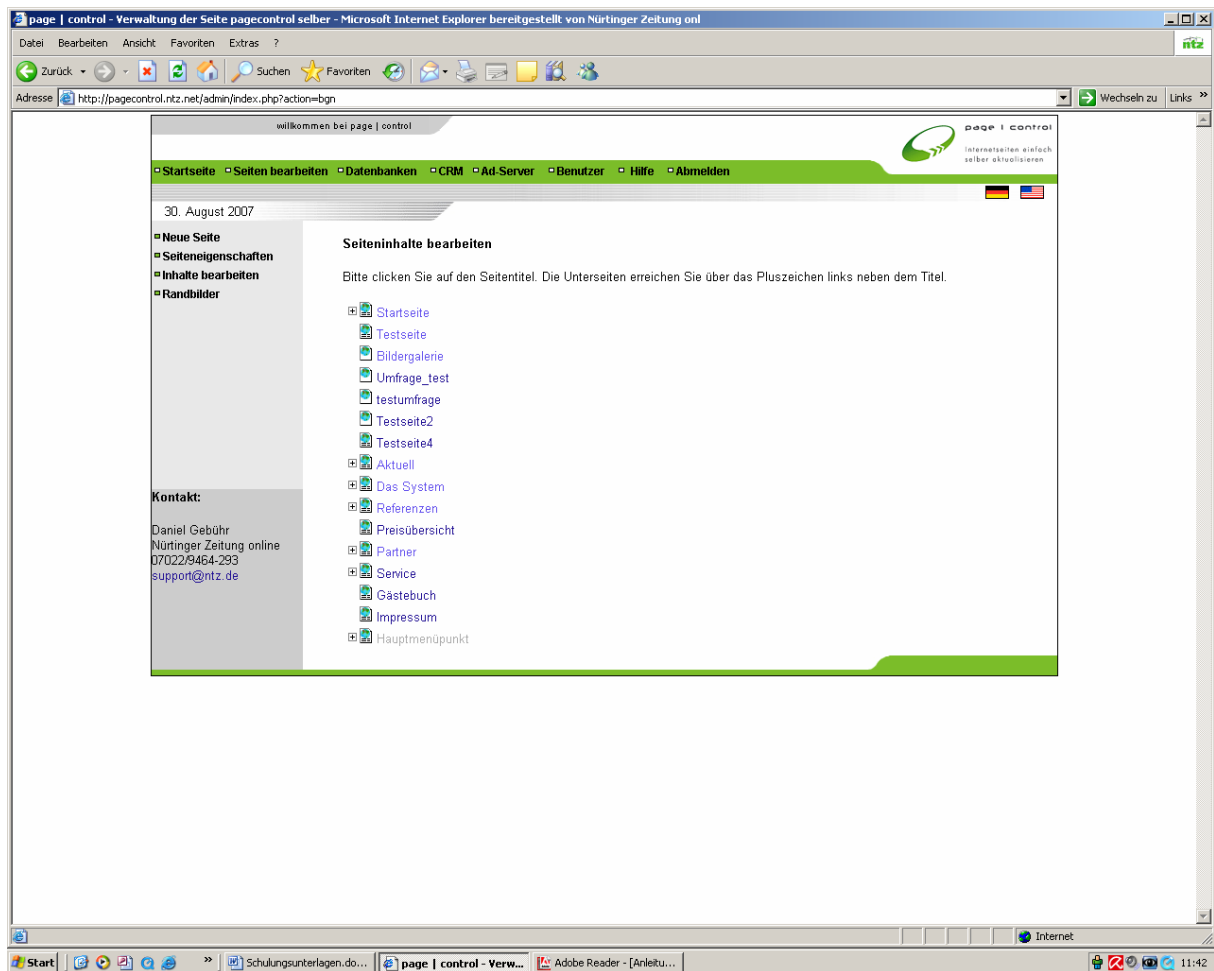

**Hier stehen Ihnen alle Seiten, die für Ihren Bereich freigeschaltet sind, zur Bearbeitung zur Verfügung.  
Seiten die noch keinen Inhalt haben, erkennen Sie an dem „leeren“ Icon vor dem Seitennamen.**

## Seiten mit Inhalt befüllen

Wenn Sie auf die zu bearbeitende Seite geklickt haben, erscheint der page|control Editor. Hier können Sie nun Texte eingeben, Bilder platzieren, Links setzen etc.

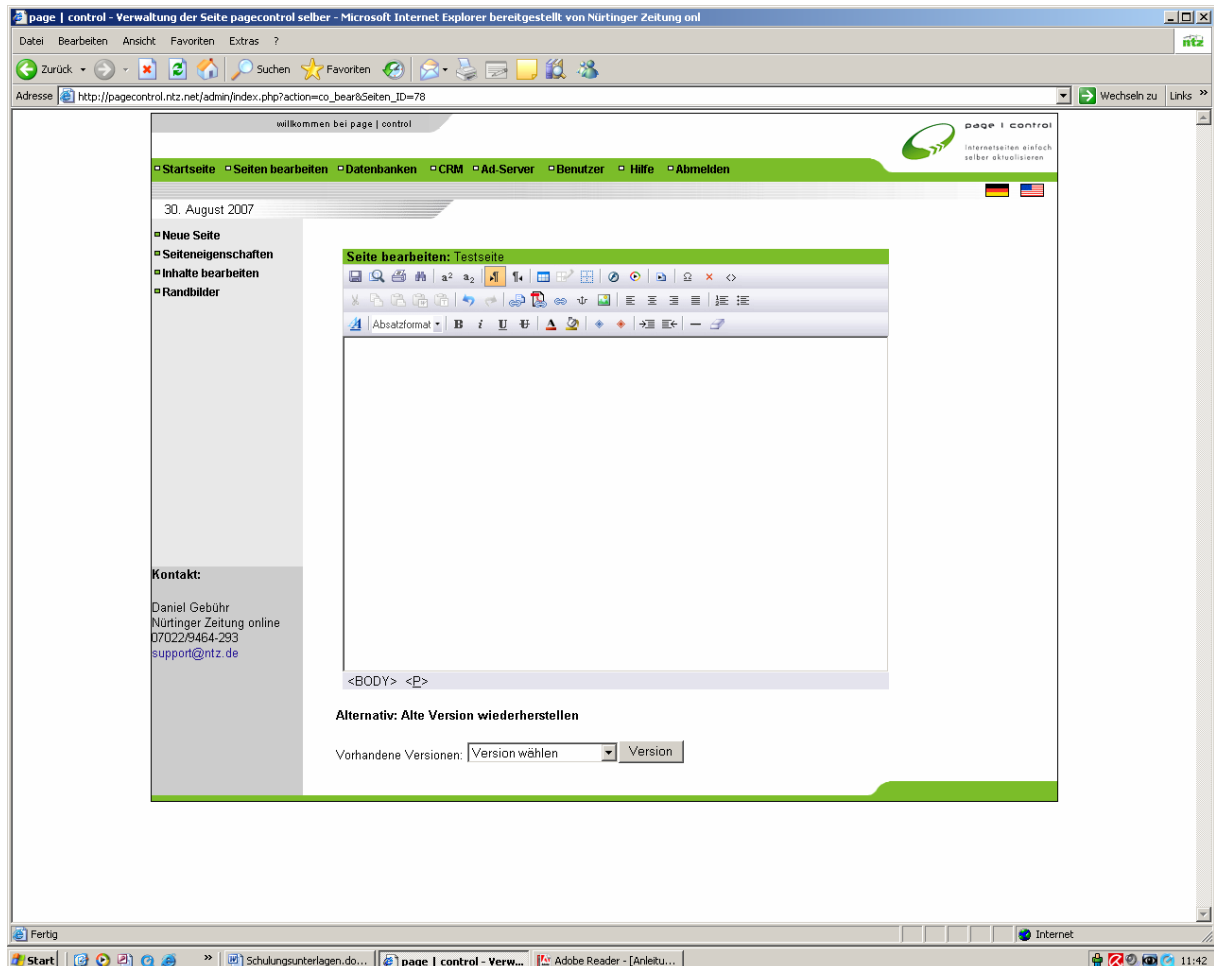

**Text fett stellen**

**Hintergrundfarbe ändern**

**Text kursiv stellen**

**Einzug vergrößern**

**Text unterstreichen**

**Einzug verkleinern**

**Text durchstreichen**

**Horizontale Linie**

**Textfarbe ändern**

**Formatierung entfernen**

**Ausschneiden**

**Verknüpfung**

**Kopieren**

**Lesezeichen**

**Einfügen**

**Bild einfügen**

**von Word einfügen**

**Linksbündig**

**Text einfügen**

**Zentriert**

**Rückgängig**

**Rechtsbündig**

**Wiederherstellen**

**Nummerierung**

**Interne Verknüpfungen**

**Aufzählung**

**PDF Link einfügen**

**Speichern**

**Tabelle einfügen**

**Vorschau**

**Tabelle/Zelle bearbeiten**

**Drucken**

**Hilfslinien  
einblenden/verbergen**

**Suchen & Ersetzen**

**Flash einfügen**

**Hochgestellt**

**Medienobjekt**

**Tiefgestellt**

**Sonderzeichen**

**Links nach Rechts**

**Alles löschen**

**Rechts nach Links**

**Quelltext  
anzeigen/bearbeiten**

#### 4. Feinheiten (Verlinkungen, Verknüpfungen etc.)

##### Interne Verknüpfung: Link zu eigener Seite

Hier können Sie innerhalb der für Sie freigeschalteten Seiten verlinken. Das Zielfenster ist meistens ein „ganzes Fenster“, da es sich um eine interne Verlinkung handelt.

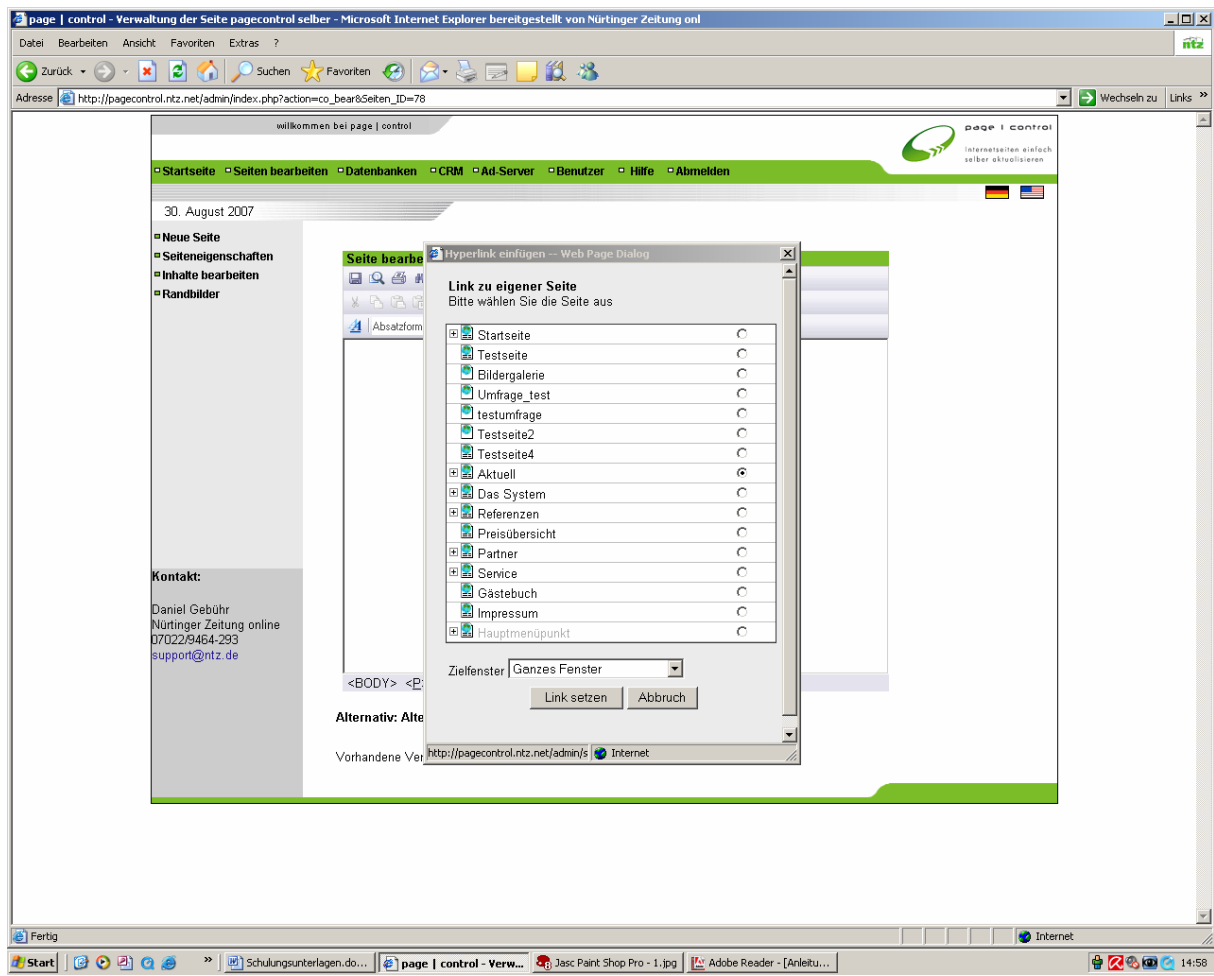

## PDF Link einfügen

Bei dieser Option können Sie die in den Datenbanken hochgeladenen PDF's verlinken. Wählen Sie dazu den passenden Ordner aus, dann die entsprechende PDF Datei.

Das Zielfenster sollte immer ein „neues Fenster“ sein.

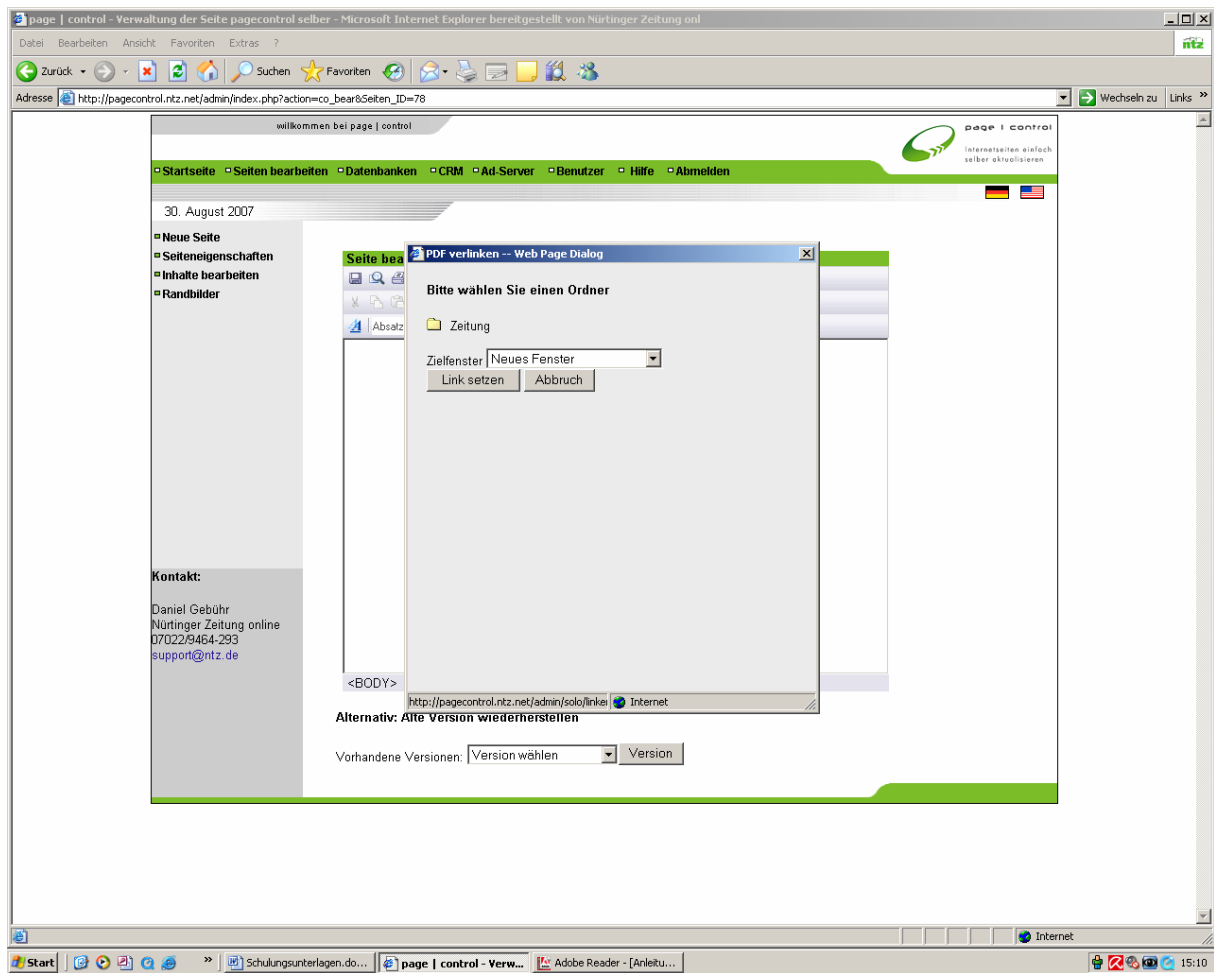

## Verknüpfung zu einer Homepage etc.

Zum Verknüpfen mit einer Homepage <http://> wählen. Beim URL: Angeben ohne „<http://>“ Beispiel: [www.ntz.de](http://www.ntz.de).  
Zielfenster: „Neues Fenster“ wählen

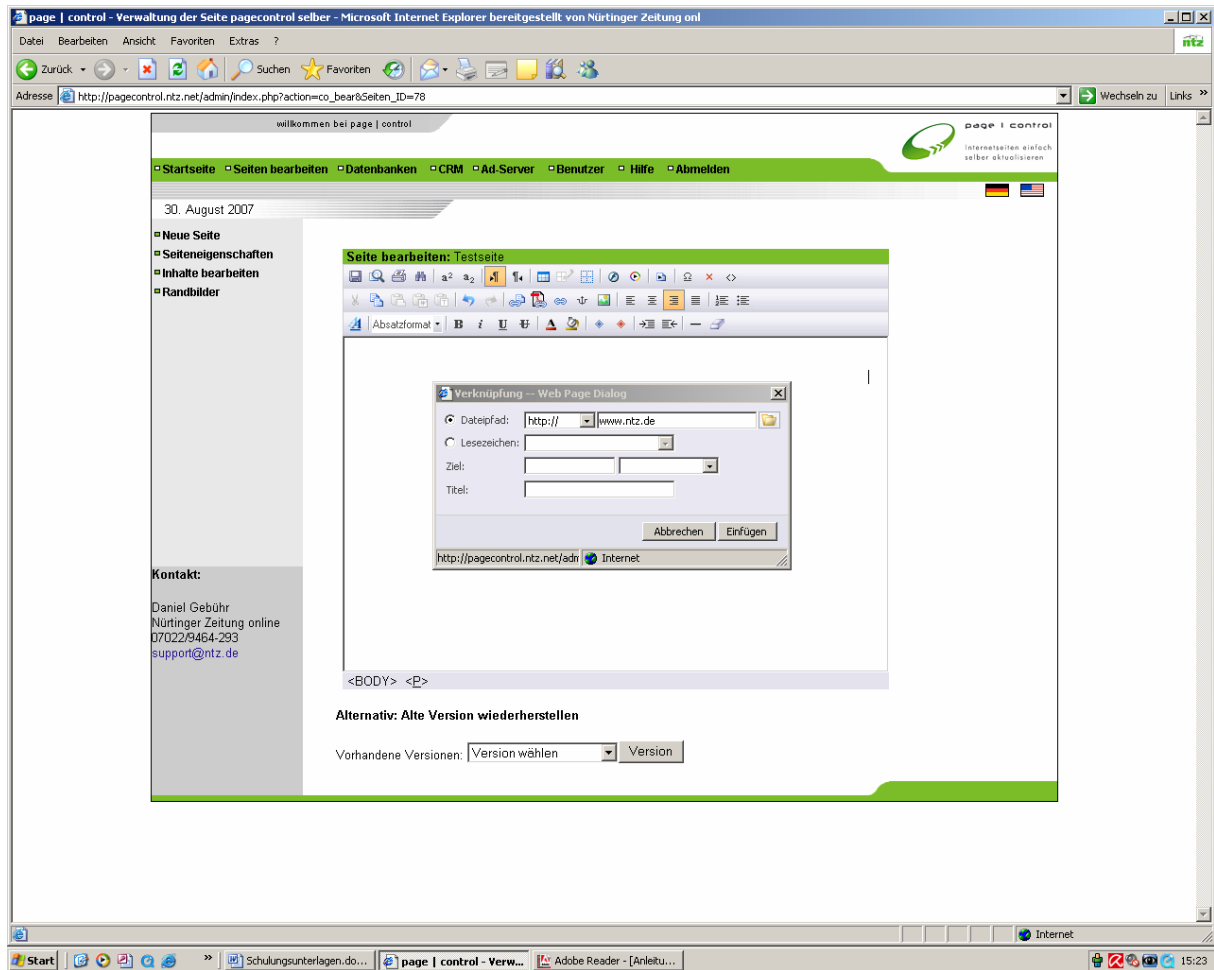

## Verknüpfung zu einer E-Mail Adresse

Hier „mailto“ wählen. Beim URL: E-Mail-Adresse eingeben, Beispiel:  
k.sorger@ntz.de.  
Zielfenster: „Neues Fenster“ wählen

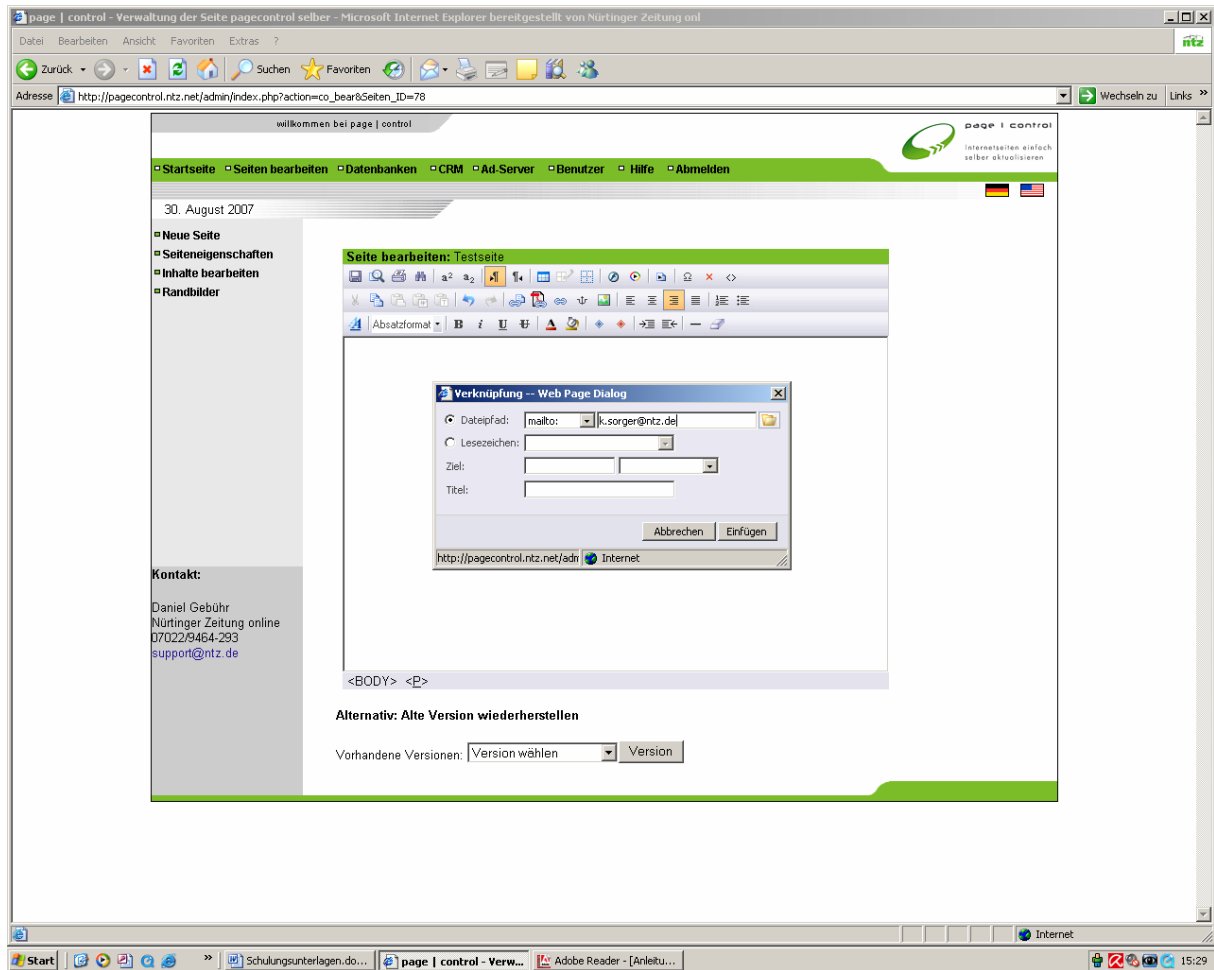

## 5. Lesezeichen einfügen

Mit Hilfe des Lesezeichens können Sie sogenannte Sprungmarken innerhalb eines sehr langen Textes setzen.  
So gelangen Sie vom Ende der Seite mit einem Klick wieder zum Seitenanfang.

Benennen Sie das Lesezeichen (Name)

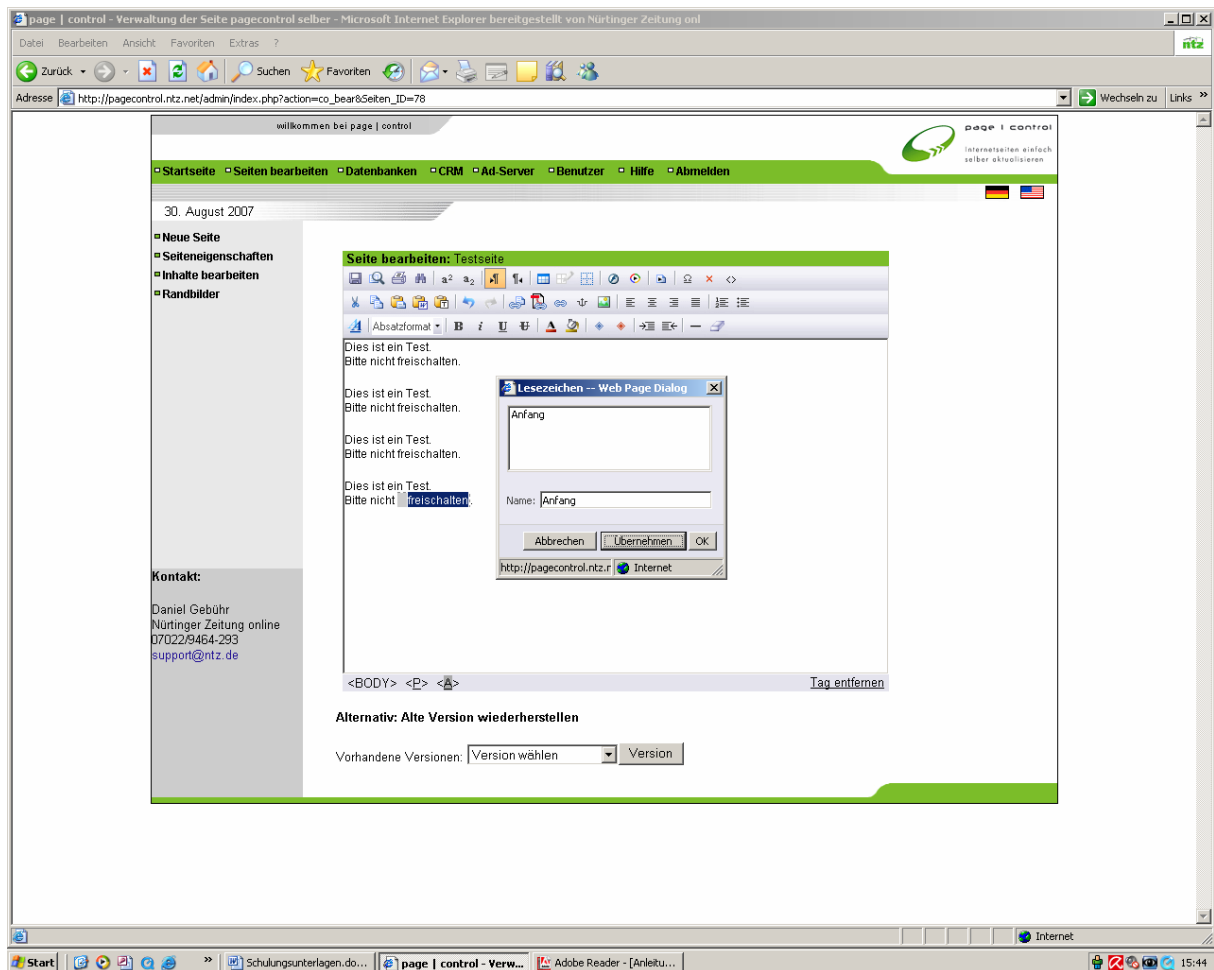

Als nächstes verknüpfen Sie am Seitenanfang das Wort, von welchem Sie „springen“ möchten. Wählen Sie „Lesezeichen“ aus, dann das gewünschte Ziel.

Titel: wenn man den „Link“ mit der Maus überfährt, wird dieser in einem kleinen gelben Fenster dargestellt.

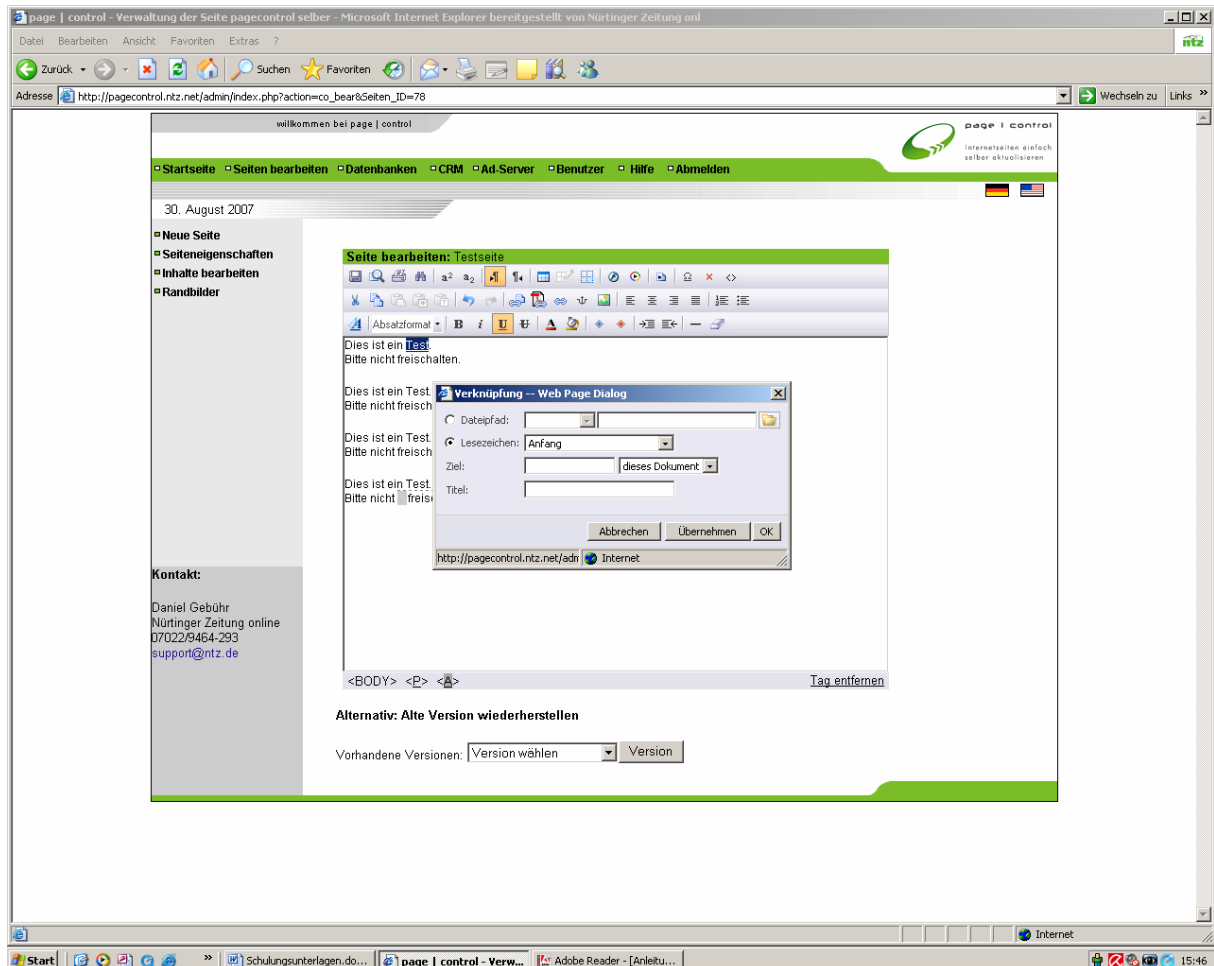

## 6. Bilder einfügen

Wenn Sie den Menüpunkt „Bild einfügen“ wählen, erscheint das oben abgebildete Menü.

Beim Einfügen von Bildern müssen Sie zwei grundsätzliche Vorgänge unterscheiden:

- Einfügen bereits vorhandener Bilder (schon auf Server hochgeladen)
- Einfügen von neuen Bildern (nur auf dem lokalen Rechner vorhanden)

### Einfügen bereits vorhandener Bilder

Wählen Sie den Menüpunkt „Dateipfad“ durch klicken auf den gelben Ordner rechts aus.

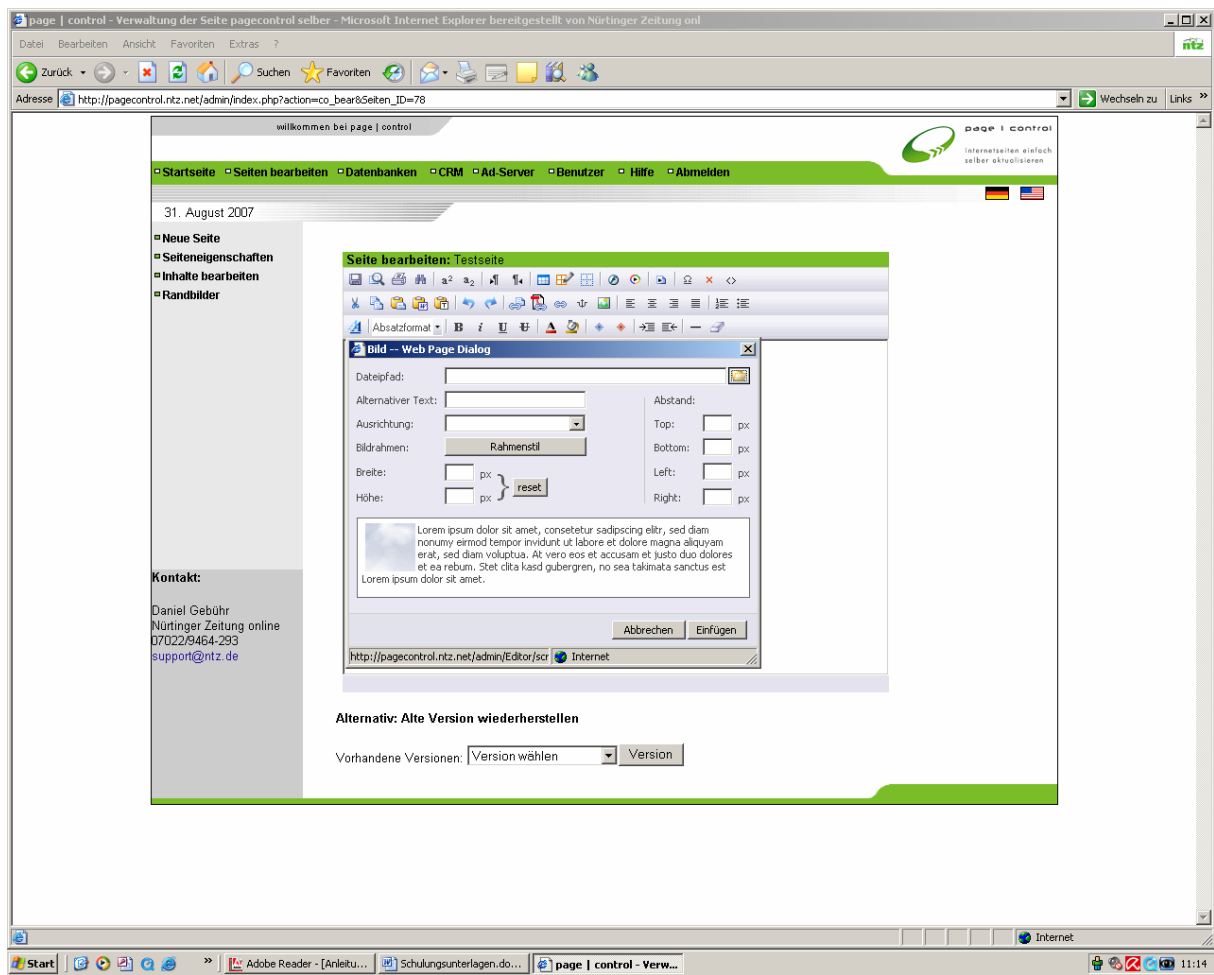

**Ordner: „assets“. Auswahl des gewünschten Bildes und Hochladen durch den Button „ok“.**

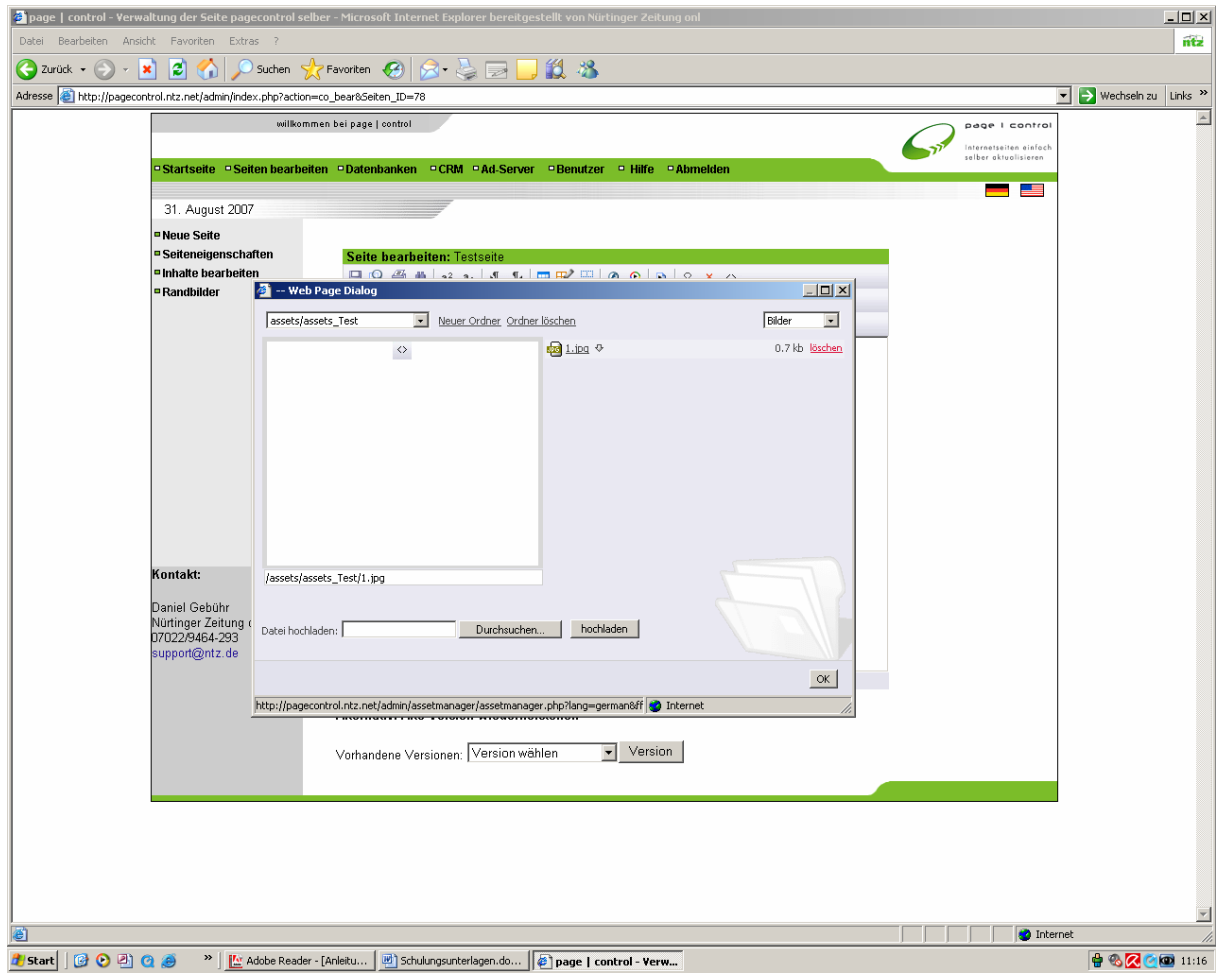

Die Formatierung des Bildes (Rahmen, Abstand, Ausrichtung etc.) wird im letzten Fenster festgelegt.

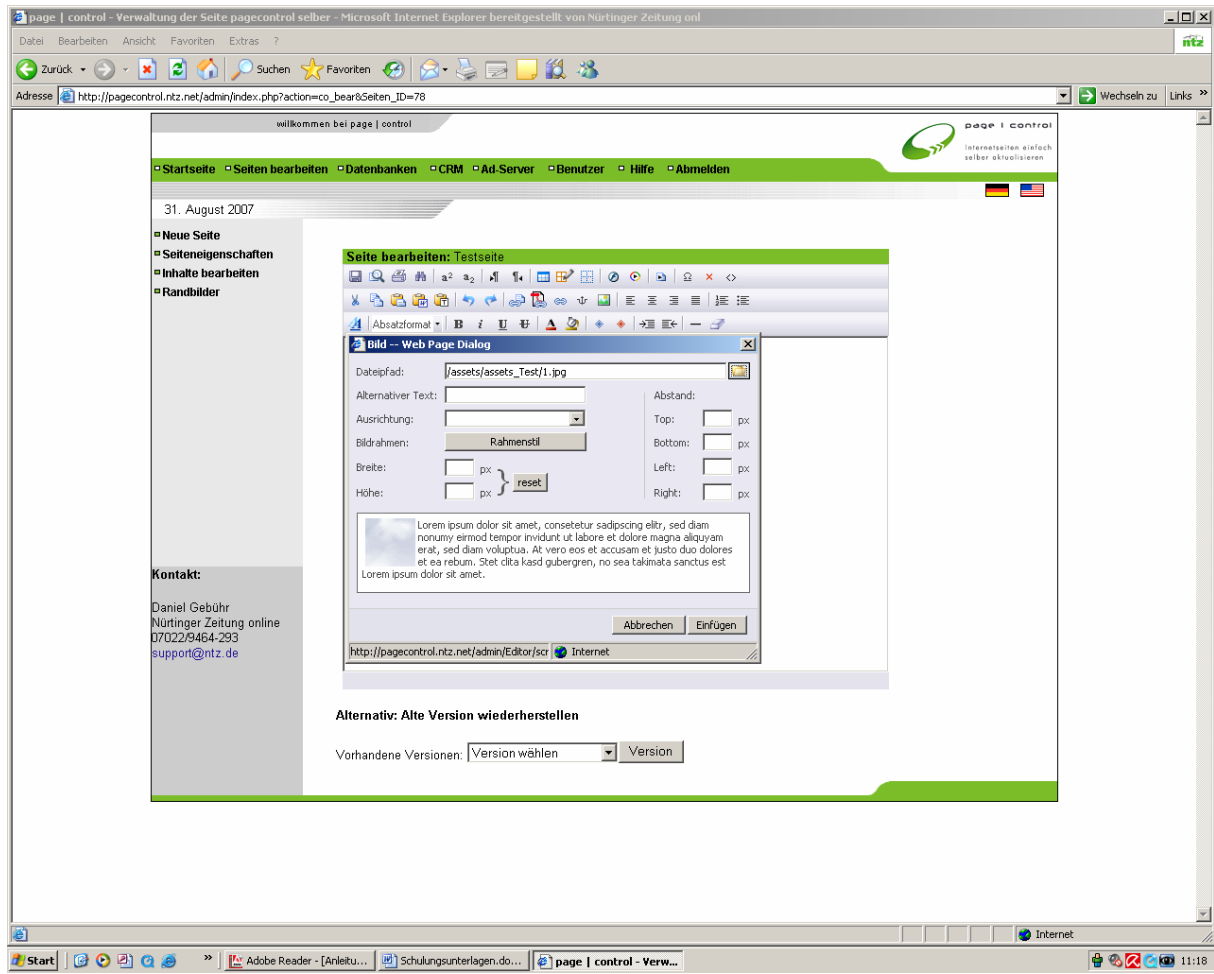

## Einfügen von neuen Bildern

Alle bereits hochgeladenen Bilder befinden sich in den Bilderordnern, genannt „assets“.

Alle neuen Bilder müssen in den entsprechenden Bildordner gestellt werden. Wählen Sie den Menüpunkt „Dateipfad“ durch klicken auf den gelben Ordner rechts aus.

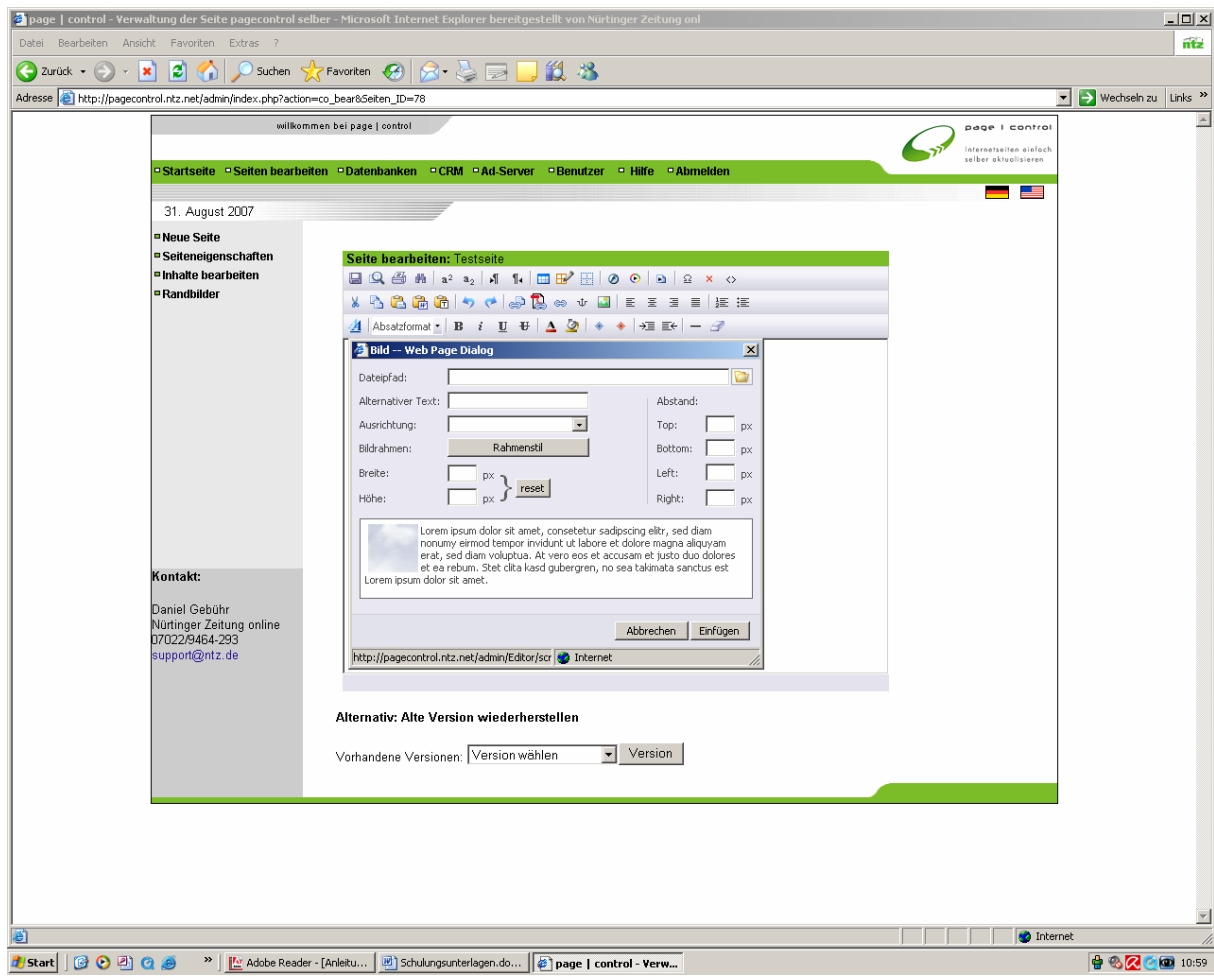

**Ordner: Neuer Ordner. Benennen Sie den neuen Ordner entsprechend und speichern Sie diesen mit erstellen/schließen & aktualisieren.**  
**Das Bild kann auch in einen schon vorhandenen Ordner gespeichert werden, dazu diesen auswählen.**

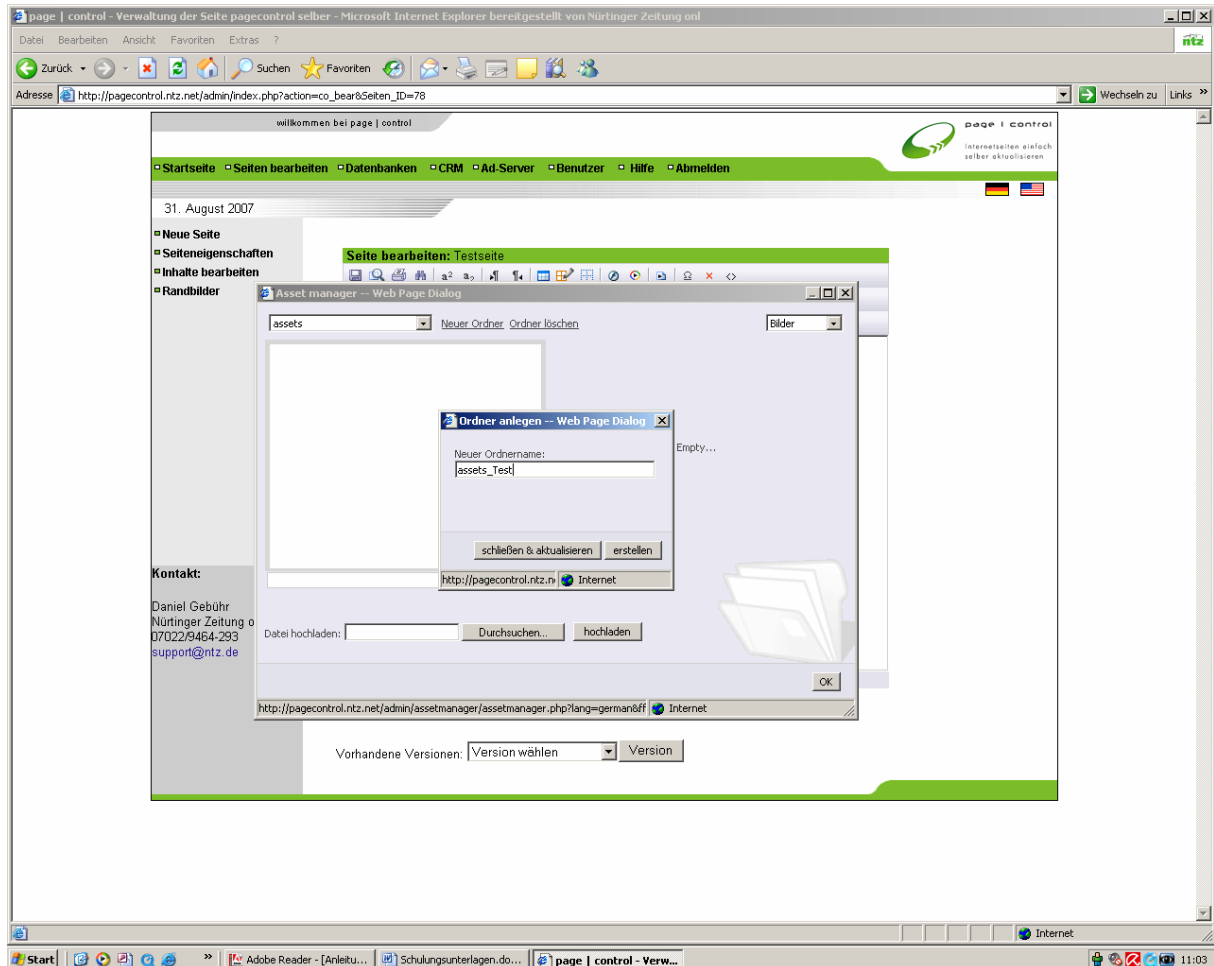

Nun können Sie das Bild hochladen.  
Die Breite und Höhe können sie selbst festlegen.

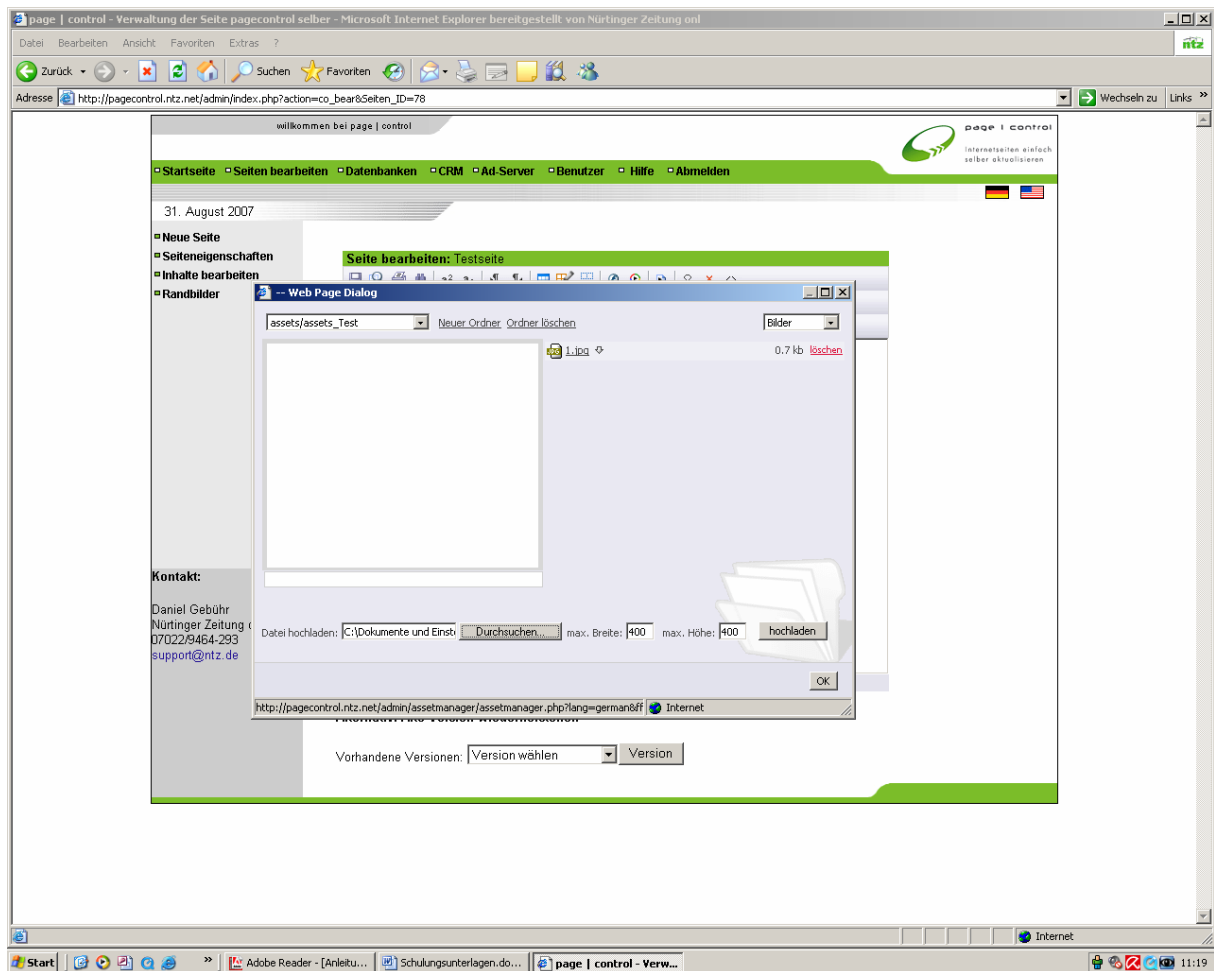

Die Formatierung des Bildes (Rahmen, Abstand, Ausrichtung etc.) wird im letzten Fenster festgelegt.

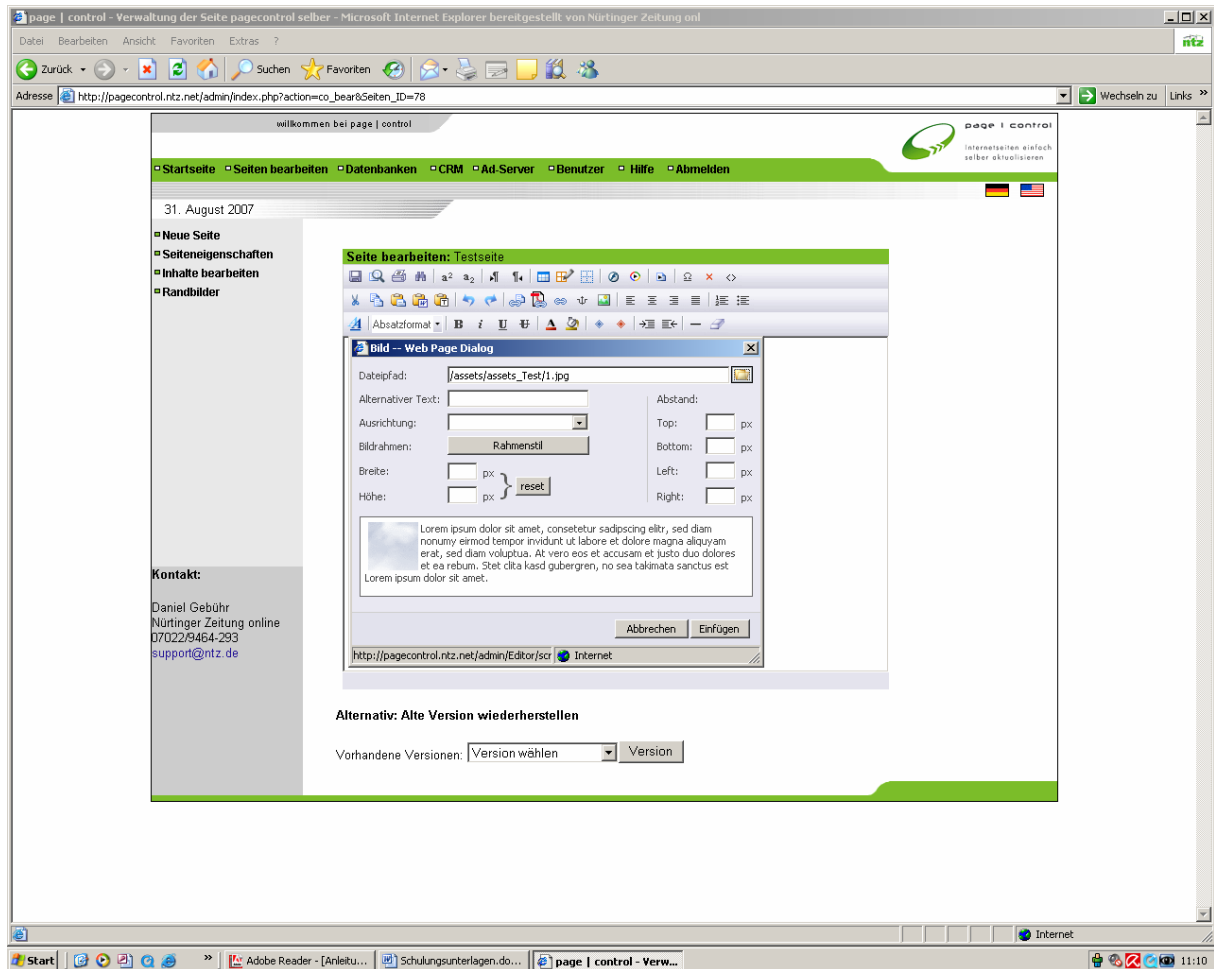

## 7. Tabellen einfügen und bearbeiten

Gehen Sie mit dem Curser an die Stelle im Editor, an der eine Tabelle eingefügt werden soll und klicken Sie auf das Tabellensymbol.

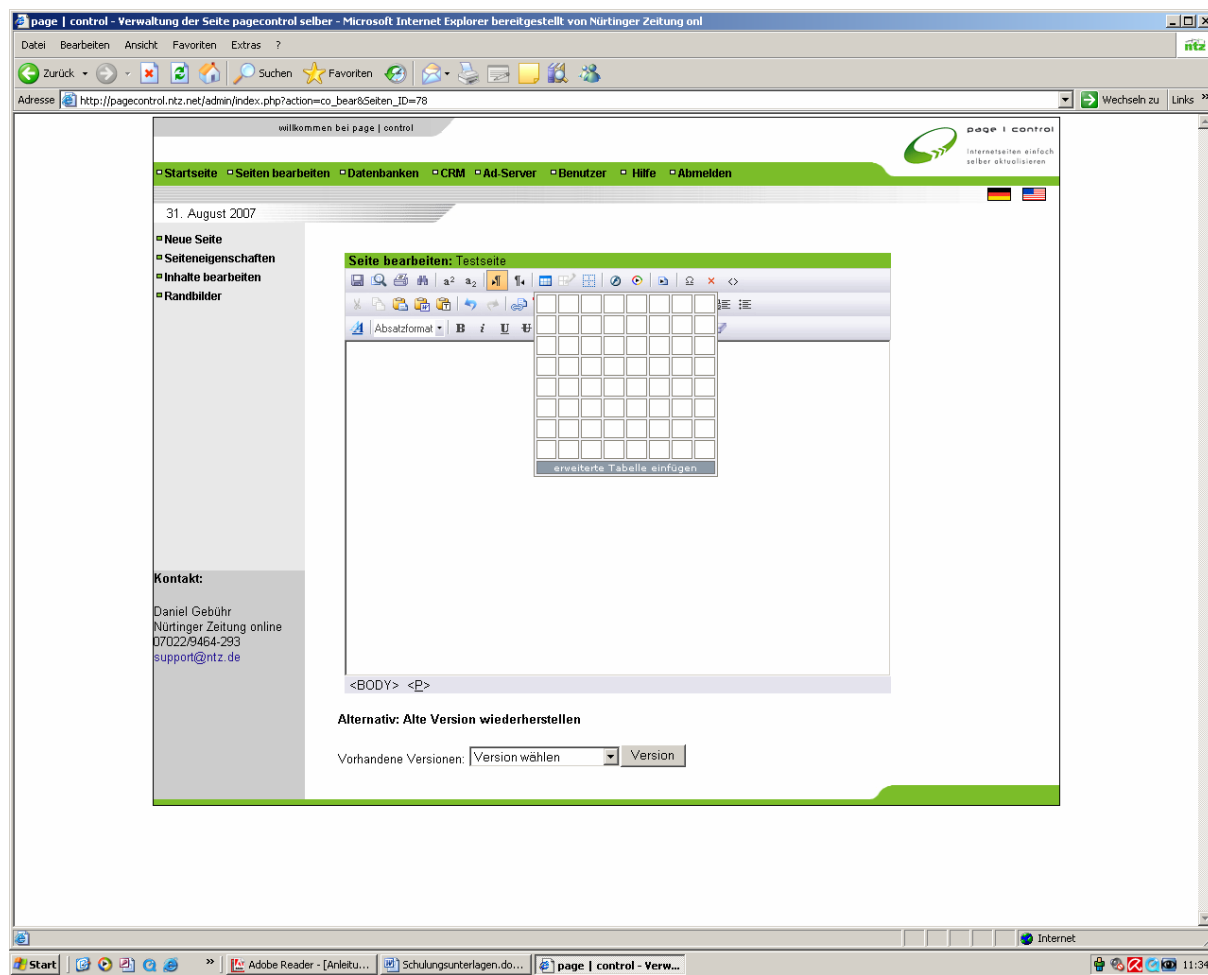

Zur Formatierung haben Sie nun die Möglichkeit die

- Zeilen & Spalte
- Tabelle
- Zelle

zu bearbeiten.

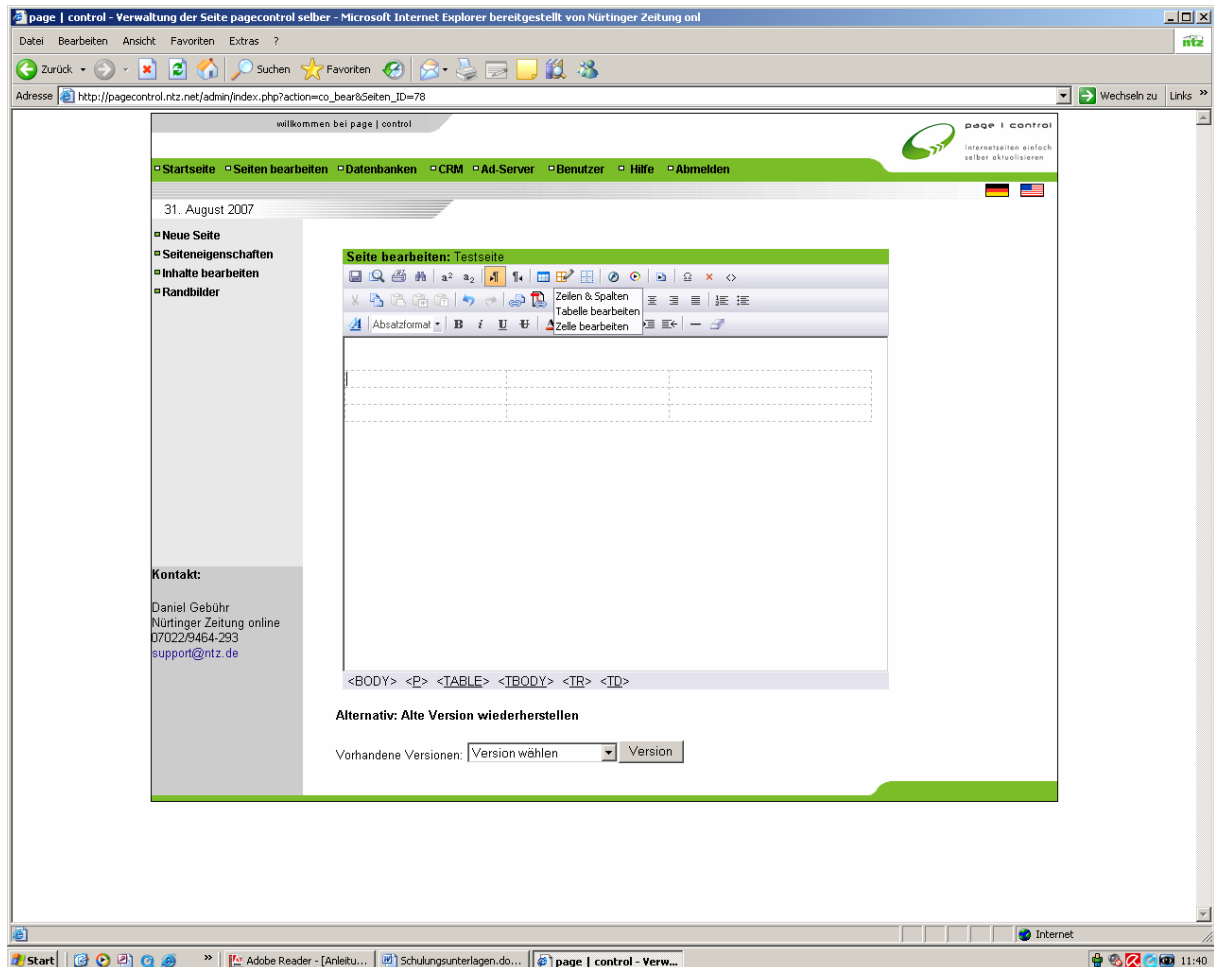

## Zeilen & Spalte bearbeiten

Hier können Sie Zeilen einfügen, verbinden und/oder löschen;  
Spalten einfügen, verbinden und/oder löschen.

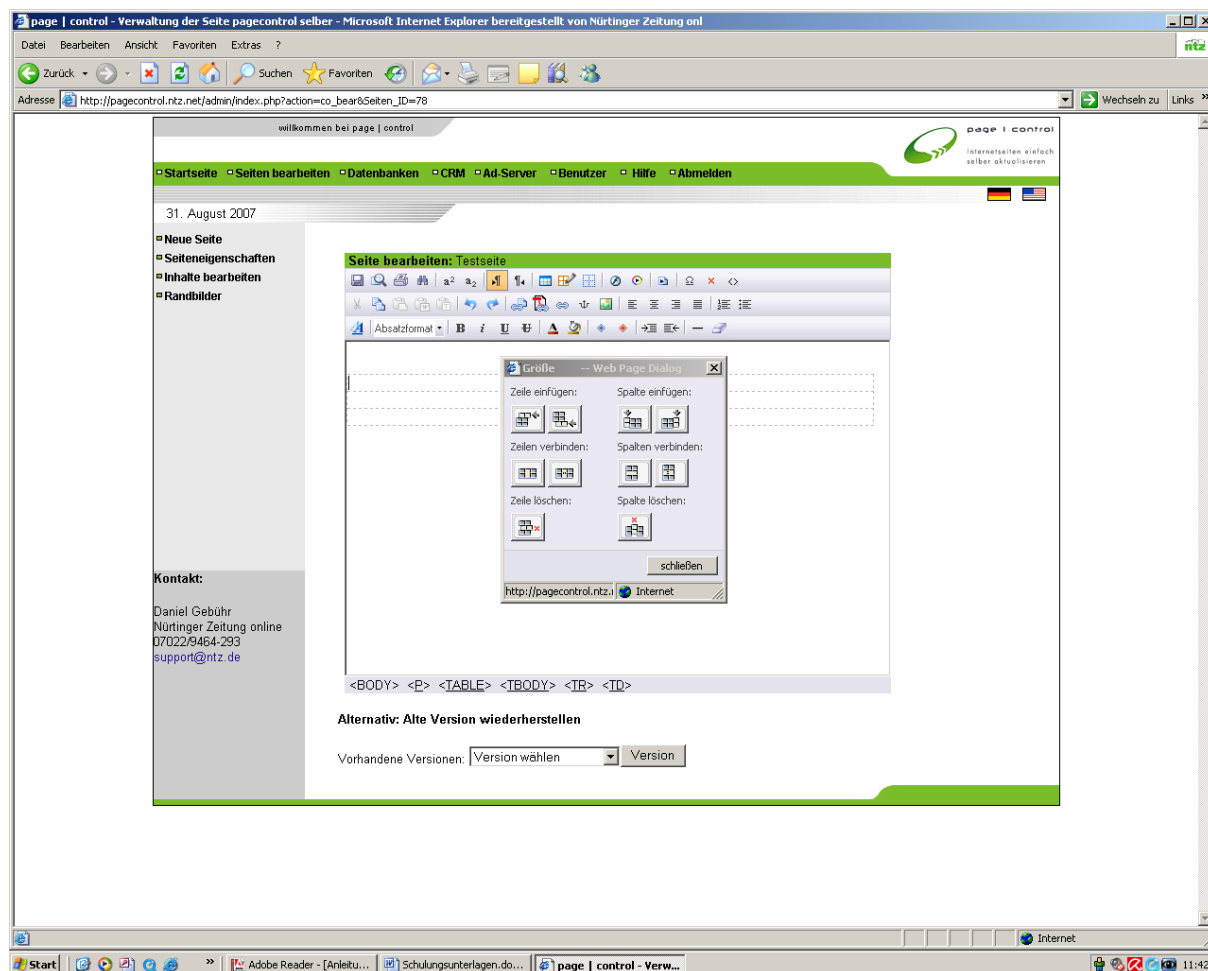

## Tabelle bearbeiten

### AutoAnpassen:

Bestimmen von Breite und Höhe der Tabelle, übernehmen der Änderungen durch klicken auf o.k.

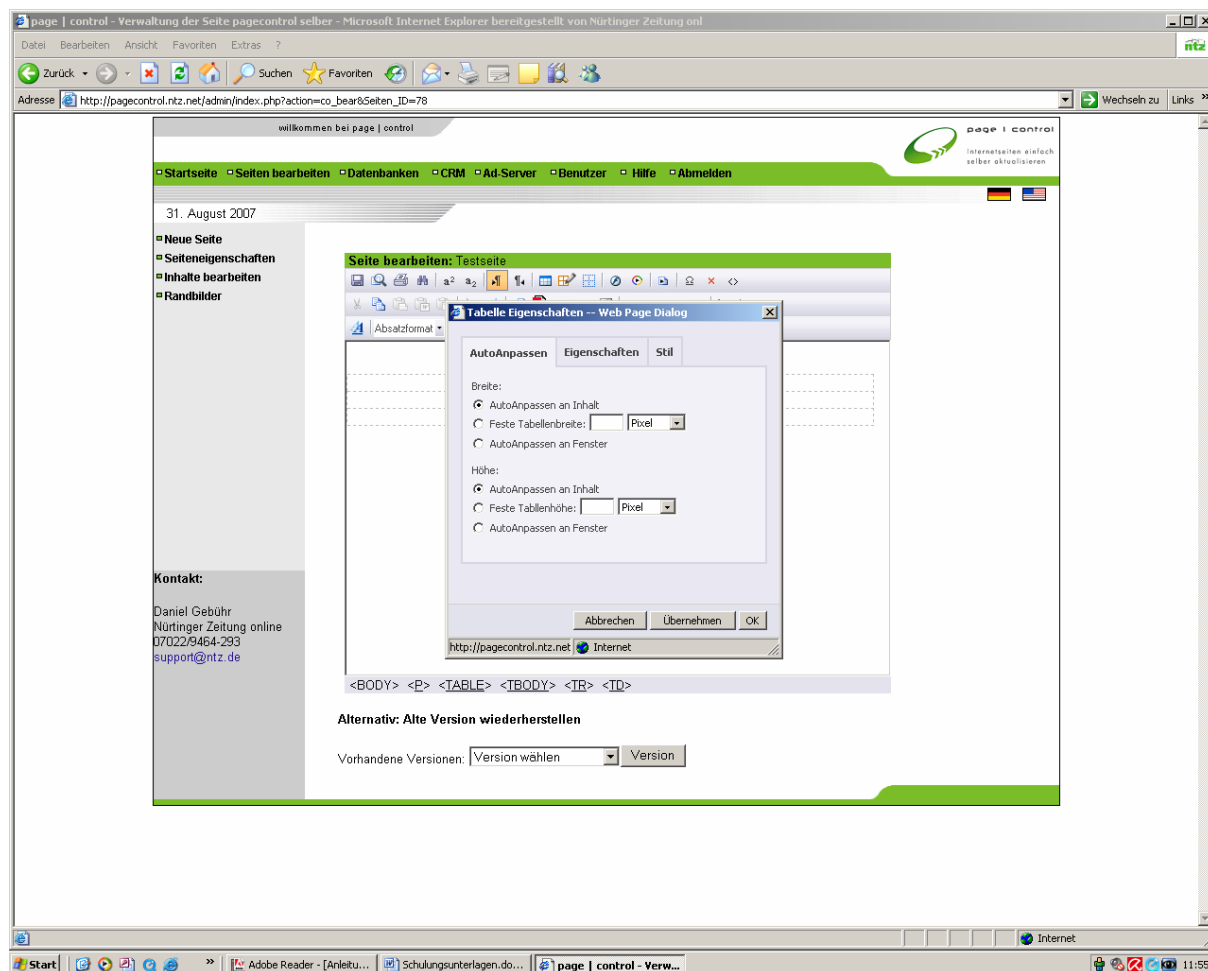

## Eigenschaften:

Bei den Eigenschaften haben Sie die Auswahl zwischen verschiedenen Verfeinerungen/Formatierungen der Tabelle.

Diese reichen von der Ausrichtung und des Abstands über die Hintergrundfarbe und den Rahmen.

## Stil

Hier besteht die Möglichkeit im CSS Text die Tabelle zu verändern und Stile anzugeben.

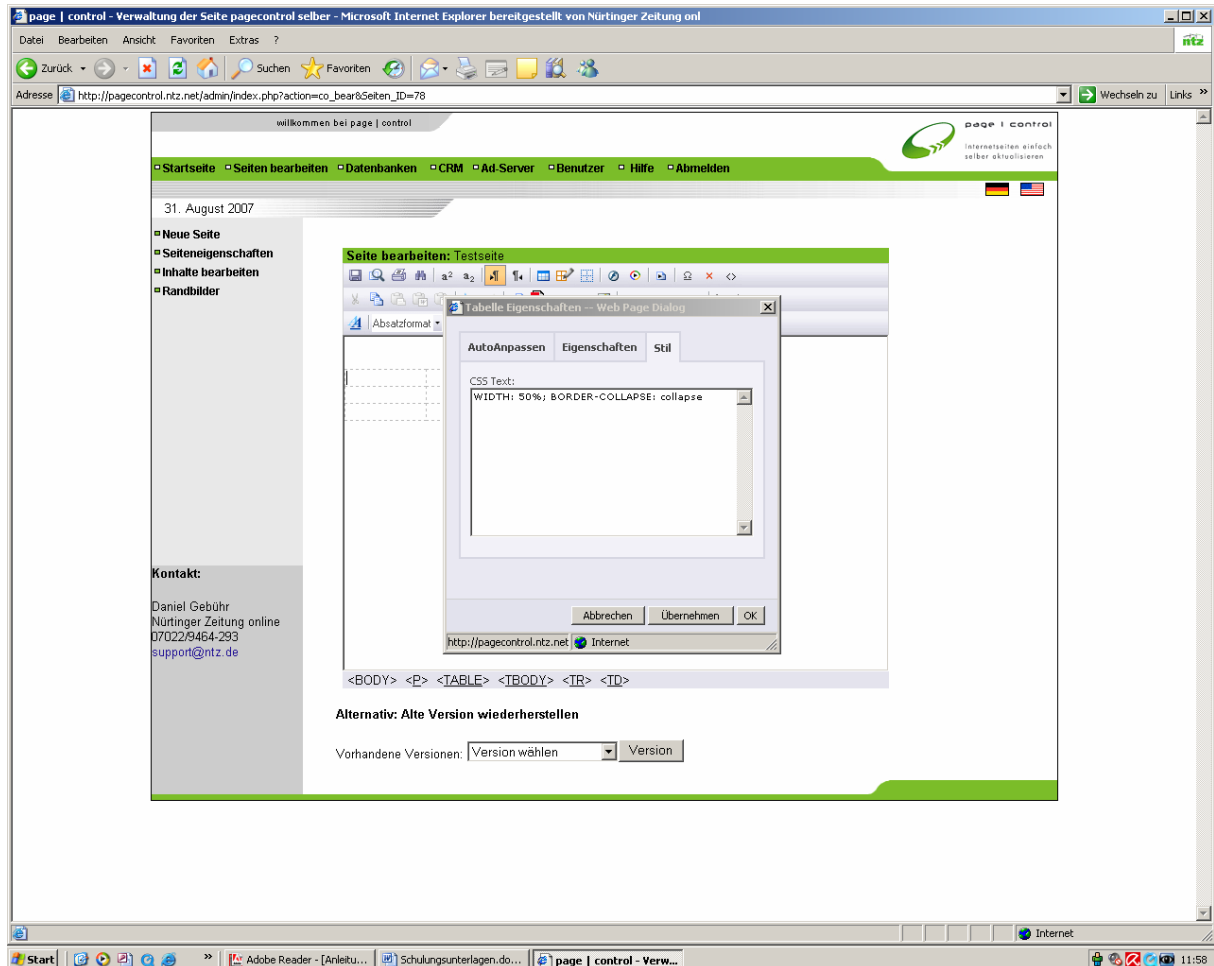

## Zelle bearbeiten

### AutoAnpassen:

Bestimmen von Breite und Höhe der Zelle, übernehmen der Änderungen durch klicken auf o.k.

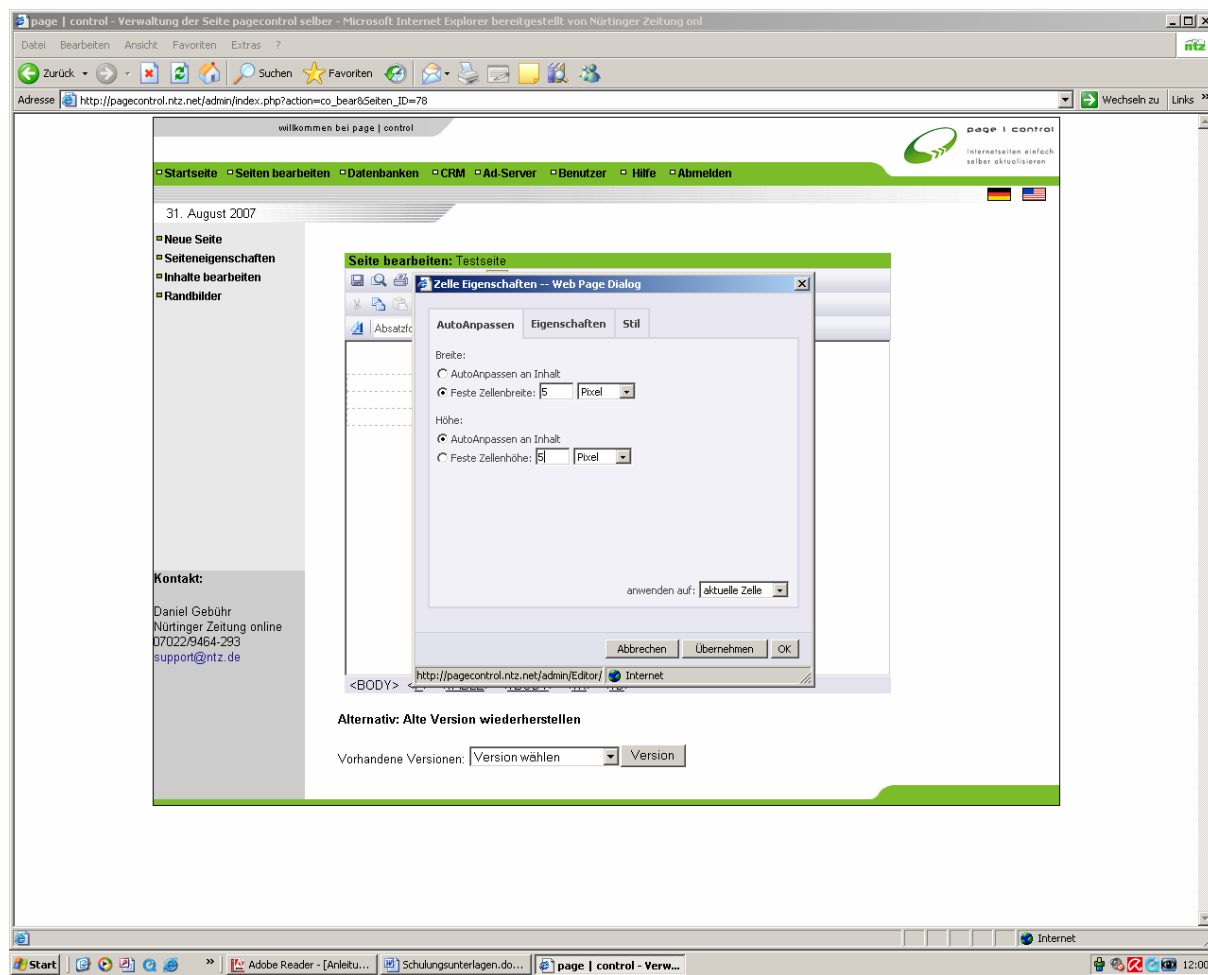

## Eigenschaften:

Bei den Eigenschaften haben Sie die Auswahl zwischen verschiedenen Verfeinerungen/Formatierungen der Zelle.

Diese reichen von der Textausrichtung und des Textabstands über die Hintergrundfarbe und den Rahmen.

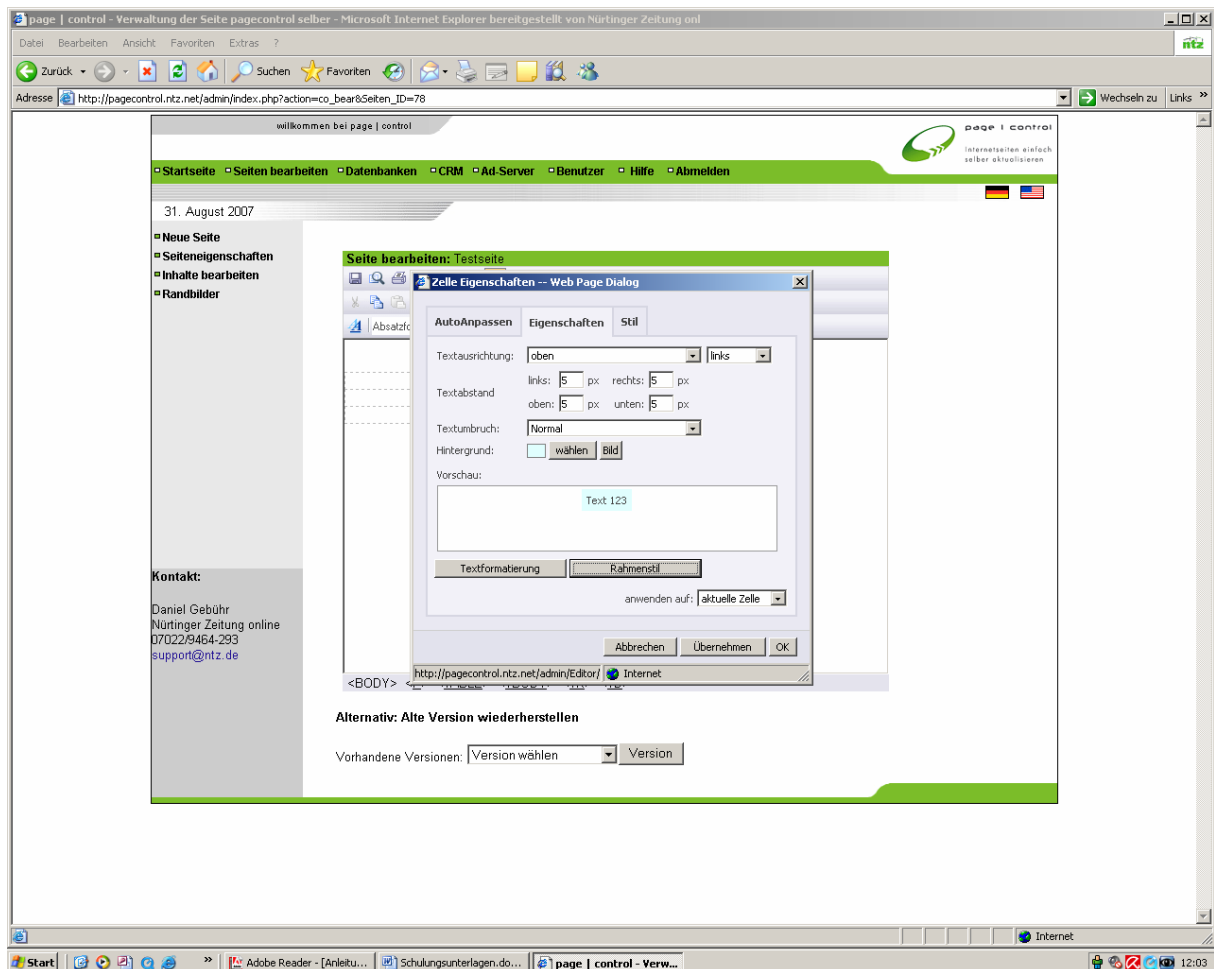

## Die Textformatierung bietet ein großes Repertoire an, um den Text gestalterisch hervorzuheben.

Beim Rahmenstil wird der Rahmen der Zelle festgelegt.

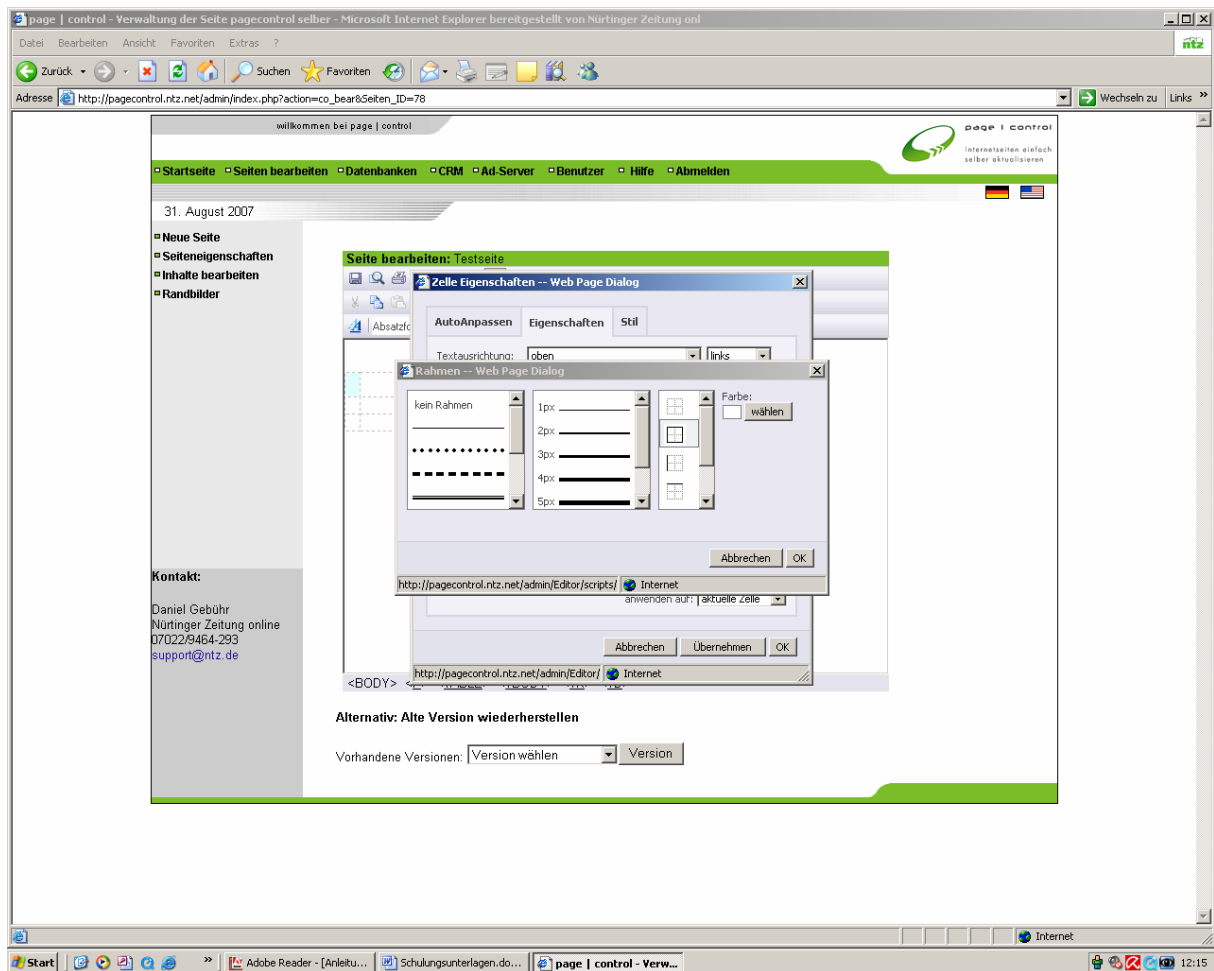

## Stil

Hier besteht die Möglichkeit im CSS Text die Zelle zu verändern und Stile anzugeben.

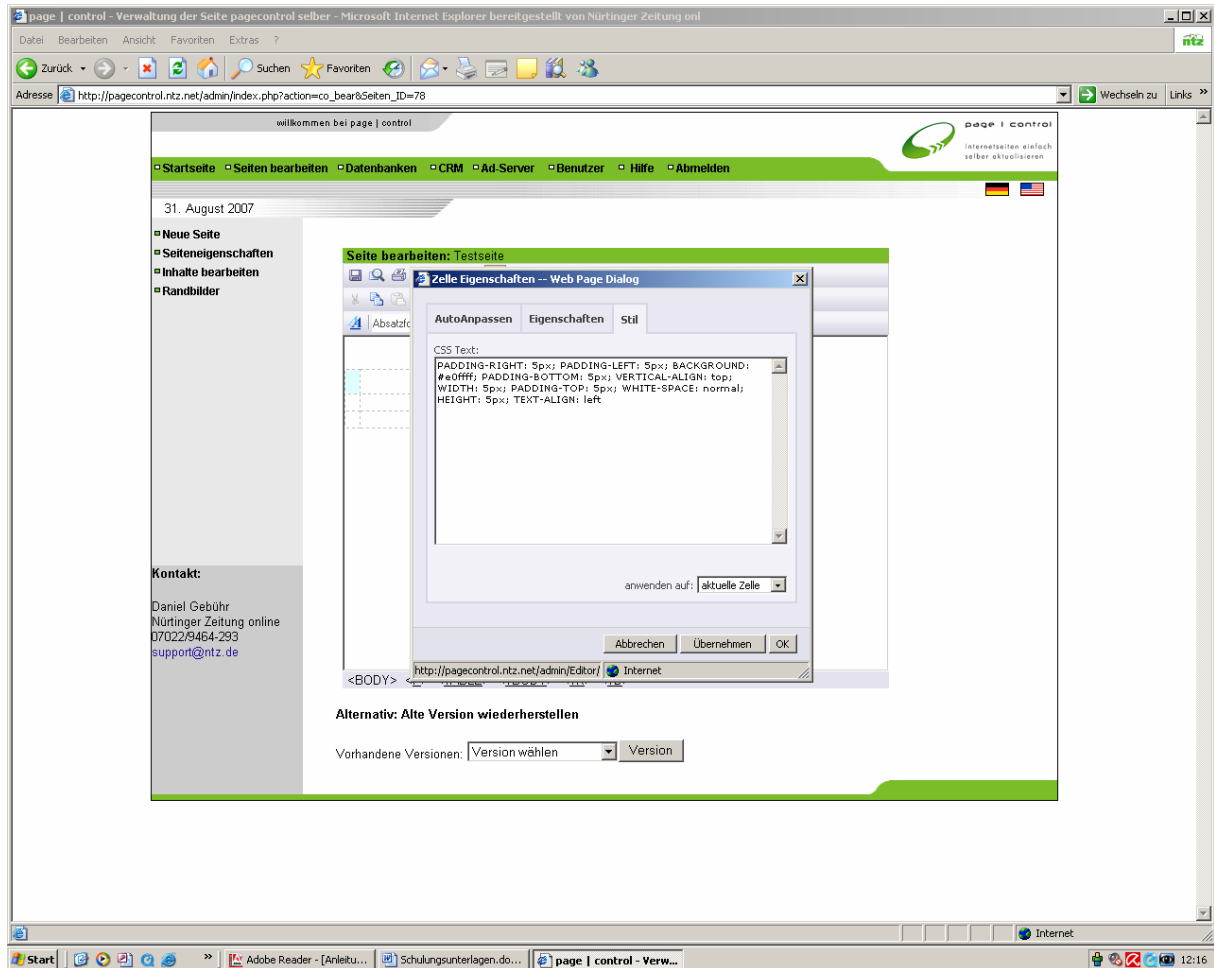

## Hilfslinien einblenden/verbergen

**Zum Einblenden der Hilfslinie, damit das Ausfüllen der Tabelle einfacher geht.  
Oder auch zum Verbergen der Hilfslinie, falls diese nicht benötigt wird.  
Eingeblendete Hilfslinien erscheinen nicht im Web.**

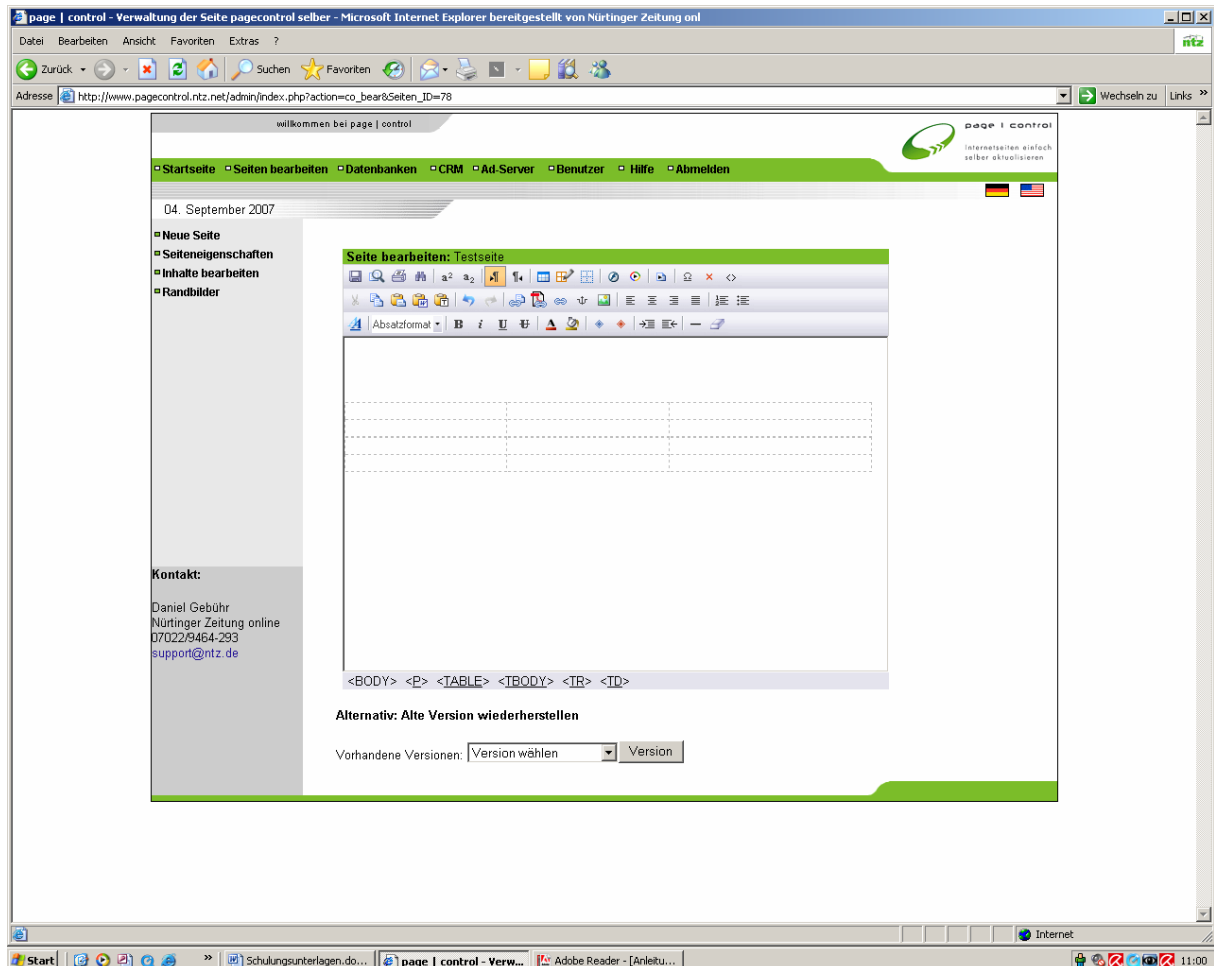

## 8. Flash und Medienobjekt

### Flashobjekt

Um eine Animation in einer Webseite unterzubringen, wählen Sie den Punkt Flash einfügen aus. Hier gilt das gleiche wie beim Einfügen von Bildern: Nehmen Sie entweder ein schon vorhandenes Flash, oder laden Sie ein neues hoch.

Das ausgewählte Flash können Sie dann entsprechend formatieren.

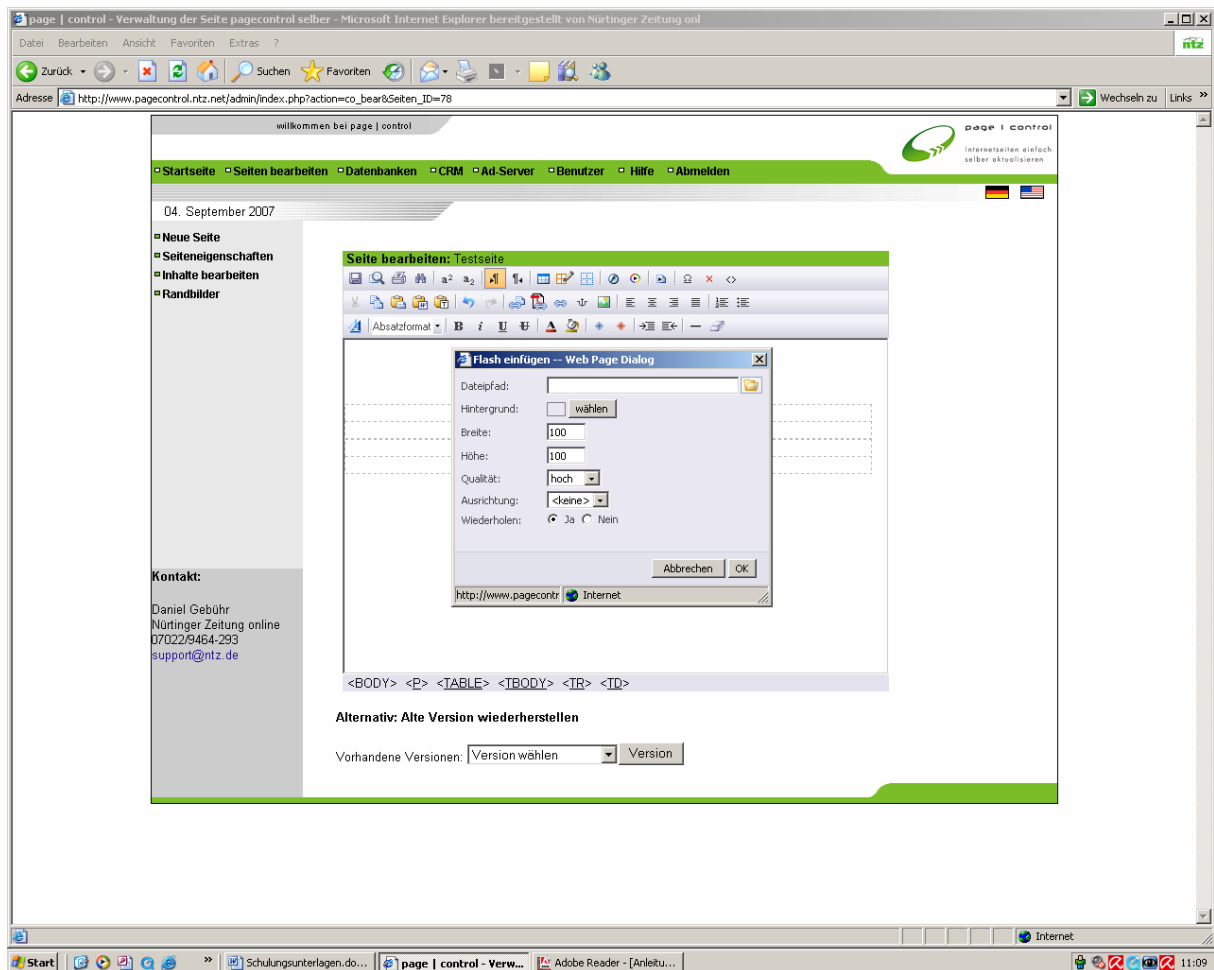

## Medienobjekt

Ein Medienobjekt (dies kann ein Bild, ein Film etc. sein) laden Sie entsprechend hoch (siehe Punkt Flashobjekt) und formatieren es dann entsprechend.

willkommen bei page | control

04. September 2007

**Neue Seite**

**Seiteneigenschaften**

**Inhalte bearbeiten**

**Randbilder**

**Kontakt:**  
Daniel Gebühr  
Nürtinger Zeitung online  
07022/9464-293  
support@ntz.de

**Seite bearbeiten: Testseite**

Medienobjekt einfügen — Web Page Dialog

Dateipfad:

Breite:

Höhe:

Auto Start:

Steuerung anzeigen:

Status Bar anzeigen:

Display anzeigen:

Auto Rückspulen:

Abbrechen Einfügen

http://www.pagecontr Internet

<BODY> <P> <TABLE> <TBODY> <TR> <TD>

**Alternativ: Alte Version wiederherstellen**

Vorhandene Versionen:

## 9. Sonderzeichen

Sonderzeichen einfügen, z.B. Pfeile, Eurozeichen etc. ist hier möglich.

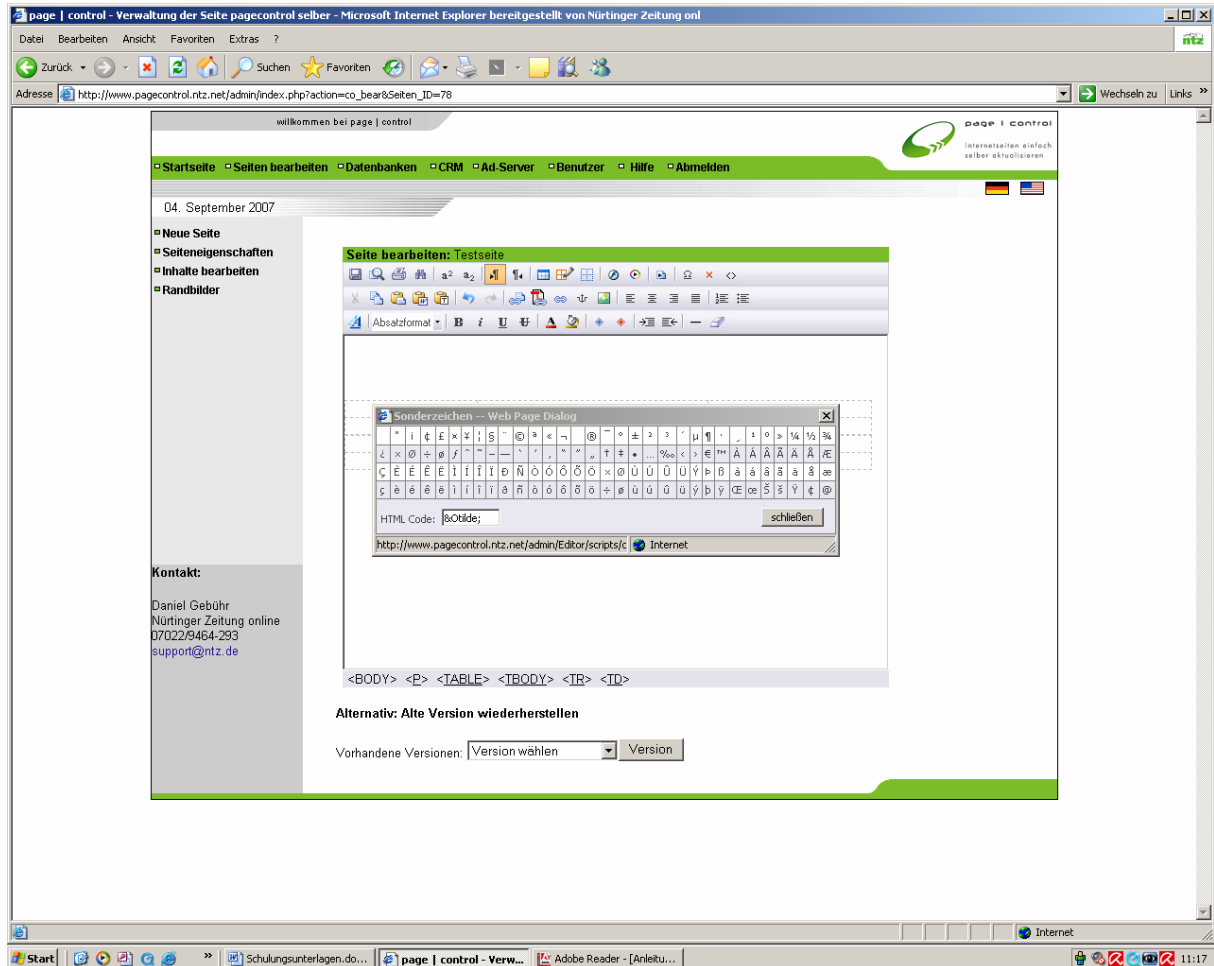

## 10. Löschen, Speichern und HTML-Code (Quelltext)

### Löschen

Zum Löschen des gesamten Inhaltes.

**ACHTUNG:** Falls Sie den Inhalt nach dem Löschen wieder zurück haben möchten, so gehen Sie entweder auf den „Rückgängig-Pfeil“ oder wählen unten bei „Vorhandene Version“ die entsprechende Version aus.

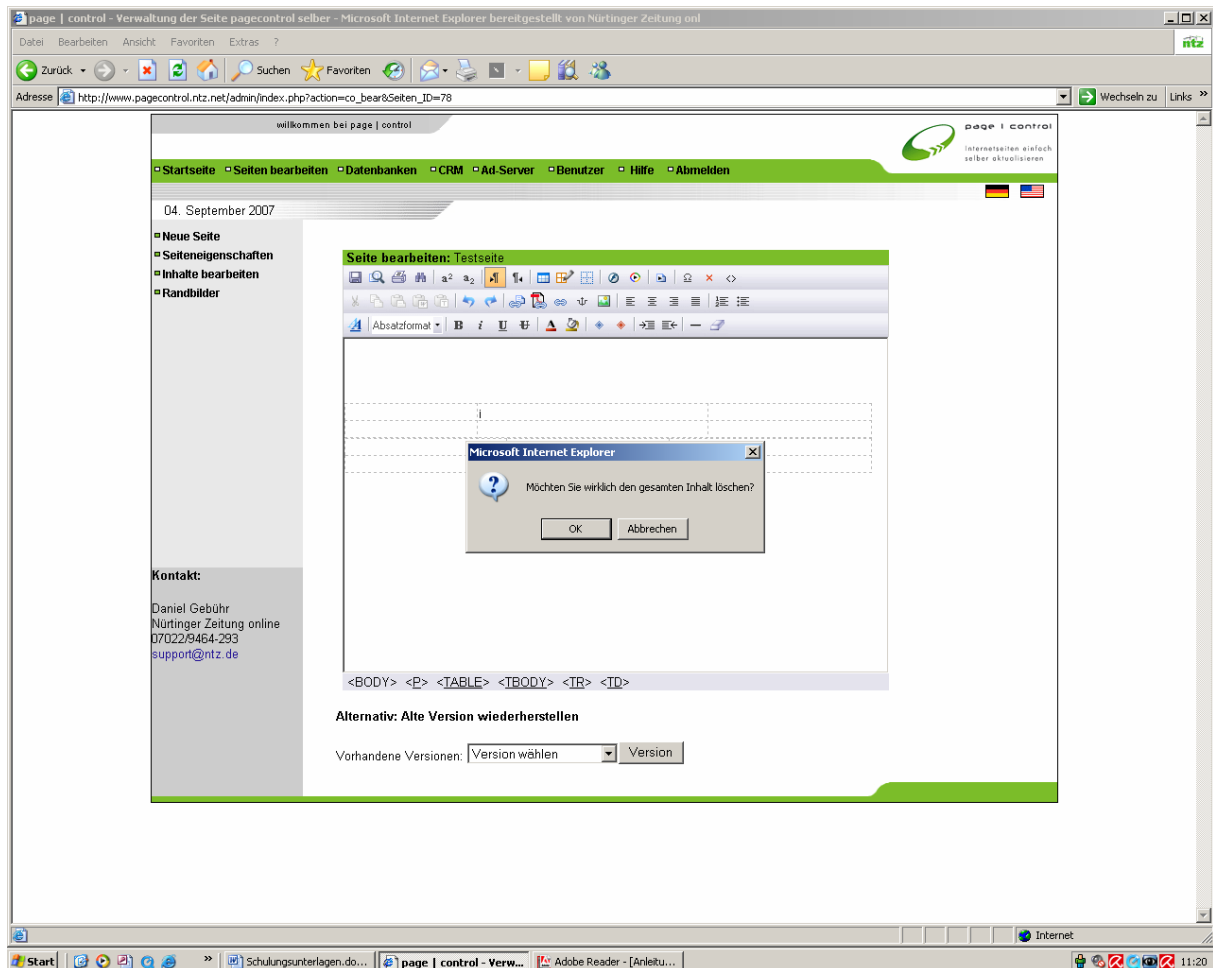

## Speichern

Mit dem Button oben links.

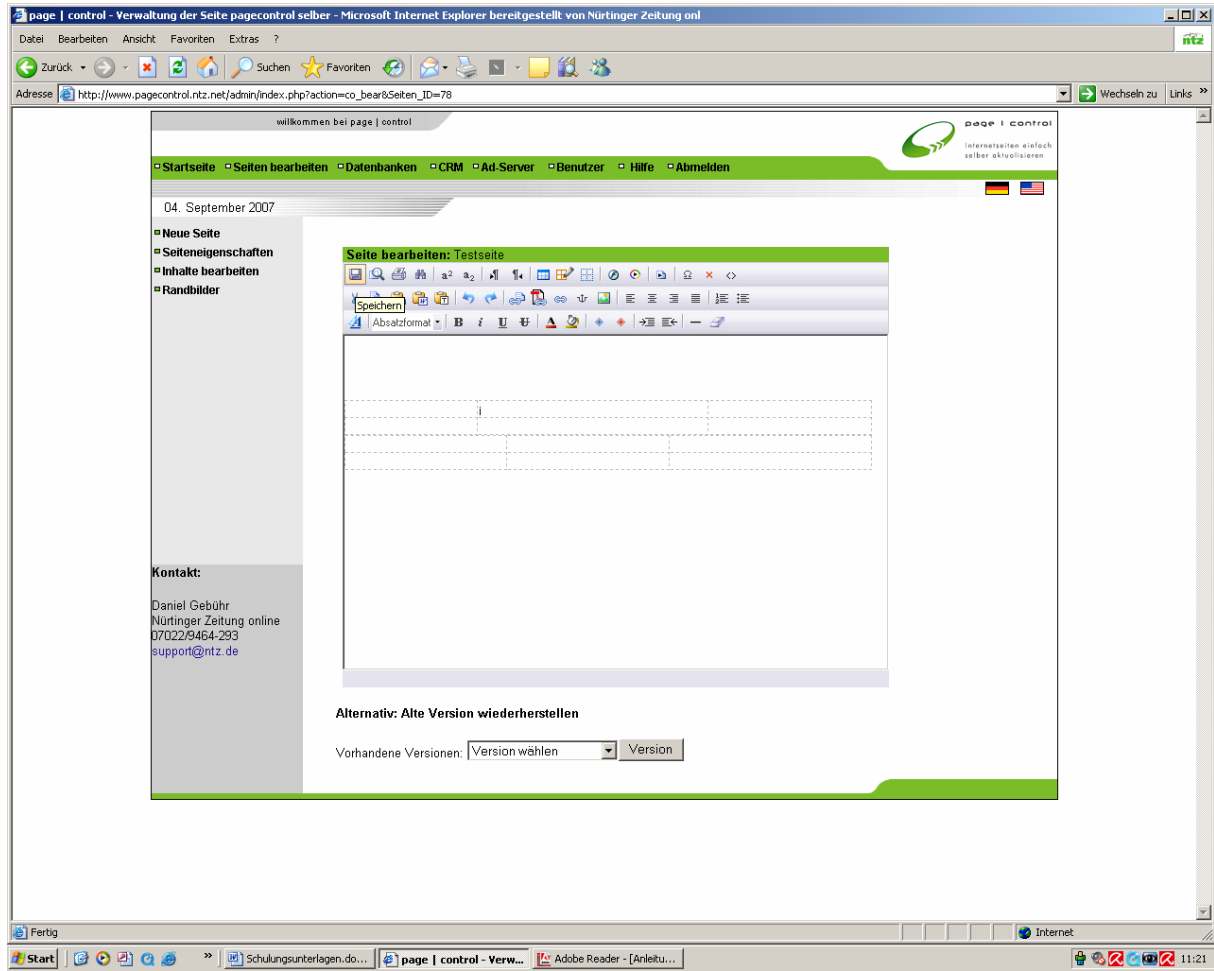

## HTML-Code (Quelltext)

Zum Ändern des gesamten Inhaltes im Quelltext. Hier sind HTML Kenntnisse notwendig.

```
<p dir="ltr">&nbsp;</p>
<p dir="ltr" align="right">&nbsp;</p>
<p dir="ltr">
<table style="WIDTH: 100%; BORDER-COLLAPSE: collapse">
<tbody>
<tr>
<td></td>
<td></td>
</tr>
<tr>
<td></td>
<td></td>
</tr>
</tbody>
</table>
<table style="WIDTH: 100%; BORDER-COLLAPSE: collapse">
<tbody>
<tr>
<td></td>
<td></td>
<td></td>
</tr>
</tbody>
</table>
```

At the bottom of the editor window, there is a checkbox for 'Textumbruch' (checked), and buttons for 'Abbrechen', 'Übernehmen', and 'OK'. Below the editor, there is an 'Alternativ: Alte Version wiederherstellen' section with a dropdown menu labeled 'Vorhandene Versionen:' and a 'Version' button.

## 11. Datenbanken

### PDF-Dateien hochladen

PDF-Dateien werden in der Datenbank hochgeladen, um sie später entsprechend zu verknüpfen.

Das Hochladen der PDF's erfolgt in dem Menüpunkt „PDF-Datenbank“/„Neue PDF-Datei“. Zur Zuordnung entweder einen vorhandenen Ordner wählen, oder einen neuen Anlegen.

Bearbeiten können Sie die Dateien unter PDF-Eigenschaften.

- Ordner:** A dropdown menu with the text "Bitte auswählen" and a text input field for "oder neuen Ordner anlegen:".
- PDF-Datei:** A text input field and a "Durchsuchen..." button.
- Beschreibung:** A large text area with a vertical scrollbar.
- Verstecken:** A checkbox and a "speichern" button.

Below the form, there is a "Hinweis" section: "Ist in einer pdf-Datei viel Text vorhanden, kann der Upload und die anschließende Verschlagwortung recht lange dauern!". On the left side, there is a sidebar menu with categories like "Bild-datenbank", "PDF-Datenbank", "Veranstaltungen", "Jobbörse", and "Kontakt". The "Kontakt" section lists: Daniel Gebühr, Nürtinger Zeitung online, 07022/9454-293, and [support@ntz.de](mailto:support@ntz.de). The taskbar at the bottom shows the Start button and several open applications, including "Schulungsunterlagen.do...", "Adobe Reader - [Anlektu...", and "page | control - Verw...". The system clock shows 11:44.